

國立中興大學提高教公共性 弱勢學生扶助獎勵說明會

107年9月28日

學生事務處

提升高教公共性 弱勢學生扶助獎勵說明會

- 12:00-12:10 報到
- 12:10-12:15 開場
- 12:15-12:45 各項輔導獎勵申請說明
- 12:45-13:00 Q&A



搜尋社團「興未來 Bright Future」



搜尋官方帳號「@bright_future」



關注「完善弱勢學生協助機制專區」









宗旨

為協助弱勢學生兼顧課業及生活所需，
秉持「學習取代工讀」精神規劃學習
輔導活動，提供扶助獎勵

我可以申請嗎？

第二條 本辦法弱勢學生申請資格須具有學籍且在學期間符合下列任一條件：

-  低收入戶學生
-  中低收入戶學生
-  特殊境遇家庭子女或孫子女
-  身心障礙學生及身心障礙人士子女（符合當學期教育部身心障礙類別學雜費減免資格者）
-  原住民學生（符合當學期教育部原住民學生學雜費減免資格者）
-  獲教育部弱勢助學金補助學生
-  新住民學生及新住民子女

有哪些輔導獎勵項目？

課業輔導

- 參與課業輔導安排，每月生活補助費**3,000元**。
- 前學期成績未達班排名50%以內，參與輔導後學期成績進步至班排名50%以內者，發予課業學習表現優異獎勵金**8,000元**。

社會服務學習輔導

- 完成社會服務隊學習活動其中2項者，給予**6,000元**獎助金。
- 參與出隊服務者，給予**3,000、6,000元**獎勵金。

就業力輔導

- 就業職能活動學習輔導，給予**5,000元**學習獎勵金。
- 專業證照報名費補助至高**7,000元**。
- 專業證照取得獎勵金**2,000至10,000元**。
- 實習輔導，每人每月至多**16,000元**實習獎勵金。

住宿服務學習輔導

- 依宿舍公告之住宿服務需求提出申請，經審核通過後，進行住宿服務學習活動。
- 完成住宿服務學習輔導規定者，給予**10,000元**學習獎勵金。

去哪裡下載申請表？



高等教育深耕計畫完善弱勢學生協助機制專區

最新消息 關於計畫 入學機會 經濟扶助 生活適應 學習輔導與獎勵

高等教育深耕計畫 完善弱勢學生協助機制專區

- 辦法及申請流程
- 課業輔導
- 就業力輔導
- 社會服務學習輔導
- 住宿服務學習輔導

最新消息

| 所屬分類 | 文章標題 | 發佈時間 |
|------|------------------------------------------------------------|------------|
| 深耕弱助 | 公告 「國立中興大學提升高教公共性弱勢學生扶助獎勵辦法」修法公告 | 2018-09-17 |
| 深耕弱助 | 公告 107學年度弱勢學生獎助學金申請公告，請同學踴躍申請。 | 2018-08-28 |
| 深耕弱助 | 公告 107年6月8日 國立中興大學提升高教公共性弱勢學生扶助獎勵辦法說明會提問回應 | 2018-06-29 |
| 深耕弱助 | 公告 國立中興大學男/女生宿舍住宿服務學習扶助獎勵金申請公告 | 2018-06-14 |

輔導獎勵在哪裡申請？



社會服務學習輔導

- 課外活動指導組
- 雲平樓1樓
- (04)22840227#19



輔導獎勵在哪裡申請？



住宿服務學習輔導

- 男女宿服務中心
- 男宿(04)22840473
- 女宿(04)22840612



課業輔導

教學資源暨發展中心

報告人：謝明均行政辦事員

課業輔導

(依據「國立中興大學提升高教公共性弱勢學生扶助獎勵辦法」辦理)

課業輔導 【承辦單位：教務處教學資源發展中心】

課業學習落後輔導

輔導 規定

1. 符合本法第二條規定之學士班學生。
2. 申請課業輔導者須符合下列課業學習落後情形：
 - (1) **不及格**學分數達該學期總修習學分數**1/2(或2/3)**者。
 - (2) 申請科目為「**必修**」，因成績不及格而必須**重修**者。
 - (3) 期中考後學生所修習科目之學習表現評估被評定為「**不及格**」或「**未定偏不及格**」者。
 - (4) 非上述三種情況者，經**導師評估**學生學習狀況不理想、成績有待加強或嚴重落後等情形必須施以個別輔導者。

課業輔導

(依據「國立中興大學提升高教公共性弱勢學生扶助獎勵辦法」辦理)

課業輔導 【承辦單位：教務處教學資源發展中心】

課業學習落後輔導

扶助 獎勵

1. 參與課業輔導安排之學生，每月給予生活補助費新臺幣三千元。
2. 參與課業輔導學生前學期成績未達班排名 50% 以內，參與輔導後學期成績進步至班排名 50% 以內者，發予課業學習表現優異獎勵金新臺幣八千元。

課業輔導

(依據「國立中興大學提升高教公共性弱勢學生扶助獎勵辦法」辦理)

課業輔導 【承辦單位：教務處教學資源發展中心】

課業學習落後輔導

申請 程序

- 1.繳交基本資料表提出申請，並依照安排參與課業輔導。
- 2.課業輔導生活補助費於每月五號前檢附上月出席證明，審核通過後發放。
- 3.課業學習表現優異獎勵金於參與課業輔導之下一學期開學前檢附參與課業輔導當學期與前學期之學生單學期名次證明，審核通過後發放。

課業輔導-申請表單

- 課業輔導申請文件可至教發中心網頁下載
(教發中心網頁→資料/表格下載→學習落後學生課業輔導)
網址：http://cdtl.nchu.edu.tw/download_form.php



- 承辦人員：教學資源暨發展中心 謝明均小姐

聯絡電話：04-22840218分機14

就業力輔導

生涯發展中心

報告人：李金玲行政組員

就業職能活動學習輔導

CONTENT

新臺幣
五千元
學習獎勵金
申請次數不限

01

Part one

我的中興時代系統職涯
興趣探索、
職能施測

02

Part two

參加全校各單位
舉辦之**就業
職能相關活動**
兩場次

03

Part three

我的中興時代系統登錄
參與活動

04

Part four

上傳**活動心得**
(200字以上)暨完成自傳

活動訊息



生涯發展中心 活動報名網頁

國立中興大學 學生事務處
National Chung Hsing University Office of Student Affairs

生涯發展中心
Career Development Center

活動報名

2018年十月

| 週日 | 週一 | 週二 | 週三 | 週四 | 週五 | 週六 |
|----|----|----------|----------|-----------|----------|----------|
| | | 107年經濟部中 | 2018臺中世界 | | 107年經濟部中 | 快樂大補帖(足) |
| | 7 | 8 | 9 | 10 | 11 | 12 |
| | | 大立光電企業家 | 統一超高股份 | 實在精彩-2018 | CPAS職業面試 | |
| | 14 | 15 | 16 | 17 | 18 | 19 |
| | | 對一職涯諮詢 | 對一職涯諮詢 | 對一職涯諮詢 | 對一職涯諮詢 | 對一職涯諮詢 |
| | 21 | 22 | 23 | 24 | 25 | 26 |
| | | 企業參訪+107 | 企業參訪+107 | 企業參訪+107 | 從土木工程師到 | 深層職涯成長 |
| | 28 | 29 | 30 | 31 | | |
| | | 原廣職涯成長 | PODA職場週才 | | | |



自主學習護照 活動報名網頁

自主學習護照
National Chung Hsing University

活動資訊

日期: 2018-09-27 ~ 2018-12-27

| 編號 | 名稱 | 日期時間 | 人文素養 | 科學素養 | 溝通能力 | 國際視野 | 社會關懷 | 自主學習素養 | 終身學習素養 | 活動評語 | 活動網址 | 活動詳情 |
|--------|----------------------------------------------------------------------------------------|-----------------------------------------|------|------|------|------|------|--------|--------|------|------|------|
| 180269 | 看見、傾聽與少聲相材中攝影公益巡迴展 | 2018-09-17~2018-10-06(一) 09:00-17:00 | 0.3 | 0.1 | 0.1 | 0.1 | 0.1 | 0.3 | 1項 | 3小時 | | |
| 180284 | 【研究論文投稿】簡訊文的好幫手-Endnote書目管理研討會 | 2018-09-21(四) 10:00-12:00 | 0 | 0 | 0 | 1 | 0 | 0 | 1項 | 2小時 | | |
| 180285 | 【研究論文投稿】掌握論文寫作與投稿第一站-SCIE、SSCI&JCR資料庫 | 2018-09-21(四) 15:00-17:00 | 0 | 0 | 0 | 1 | 0 | 0 | 1項 | 2小時 | | |
| 180377 | 水質調查營 | 2018-09-21(四) 14:15-17:00 | 0.2 | 0.15 | 0.15 | 0.15 | 0.2 | 0.15 | 1項 | | | |
| 180273 | 107年國語課 Alternative trans-spliced and circular RNA isoforms in the human transcriptome | 2018-09-28(五) 15:00-16:30 | 0 | 0.35 | 0.15 | 0.2 | 0.2 | 0.1 | 1項 | | | |
| 180310 | 【醫藥博論】從中醫學 | 2018-09-28(五) 10:10-12:00 | 0.1 | 0.3 | 0.1 | 0.2 | 0.2 | 0.1 | 1項 | 2小時 | | |
| 180321 | 「應酬」的功力有多大? 有沒有所剩無幾的人性? | 2018-09-28(五) 14:00-16:00 | 0.6 | 0 | 0 | 0 | 0 | 0.4 | 1項 | 2小時 | | |



全校研習暨演講 活動報名系統

研習暨演講活動報名系統
NCHU Online Registration System

| 活動名稱 | 報名時間 | 活動時間 | 人數狀況 | 報名 |
|----------------------------------------------|----------------------------------------|----------------------------------------|-------------------------|-------|
| 電聲、禮儀學、數位內容攝影公益巡迴展 | 2018/08/28 09:00 至 2018/10/08 14:00 | 2018/09/17 09:00 至 2018/10/08 17:00 | 人數上限: 300 已報名人數: 82 | 按此處報名 |
| 【國家科學委員會】國家圖書館「2018年電子學位論文國際研討會」- 演講中心- 電子書室 | 2018/09/18 23:59 至 2018/09/18 23:59 | 2018/09/27 08:30 至 2018/09/27 15:00 | 人數上限: 20 已報名人數: 12 | 按此處報名 |
| 康安中心-九月向安全衛生中心教育訓練講義(9月27-28日) | 2018/09/20 10:00 至 2018/09/27 10:00 | 2018/09/27 08:30 至 2018/09/28 17:00 | 人數上限: 20 已報名人數: 20 | 按此處報名 |
| 【教發中心】107年度學務研討會 | 2018/09/21 00:00 至 2018/09/26 21:00 | 2018/09/27 12:00 至 2018/09/27 13:00 | 人數上限: 40 已報名人數: 22 | 按此處報名 |
| 【教發中心】Learning平台自我評語 | 2018/09/20 16:00 至 2018/09/27 17:00 | 2018/09/28 14:00 至 2018/09/28 16:00 | 人數上限: 50 已報名人數: 15 | 按此處報名 |
| 107年度行政發展研討會 | 2018/09/20 10:00 至 2018/09/22 23:59 | 2018/10/03 09:00 至 2018/10/02 11:45 | 人數上限: 300 已報名人數: 112 | 按此處報名 |
| Qik Sense點陣圖(海爾特) | 2018/09/28 00:00 至 2018/10/02 23:59 | 2018/10/03 09:00 至 2018/10/03 10:00 | 人數上限: 50 已報名人數: 22 | 按此處報名 |
| 女生宿舍新大樓管理工程公告欄設置備案處理民衆參政及件說明會 | 2018/09/24 00:00 至 2018/10/02 15:00 | 2018/10/03 10:00 至 2018/10/03 10:00 | 人數上限: 40 已報名人數: 4 | 按此處報名 |



撥電洽詢相關網頁活動是否屬「就業力活動」(04) 22840237轉28邱先生

心得

學到什麼？

參加完活動，我更清楚自己人格特質在職場可能會遇到的問題



對我的啟發！！

知道如何與老師、同學（上司、部屬及同仁）相處

影響職涯發展...

運用自己人格特質的優勢，朝對自己最有利的方向發展

自傳



自傳內容不限，可以是準備推甄研究所的內容，也可以是你申請獎助學金的內容，當然也可以是你投遞應徵工讀或實習的內容！！。

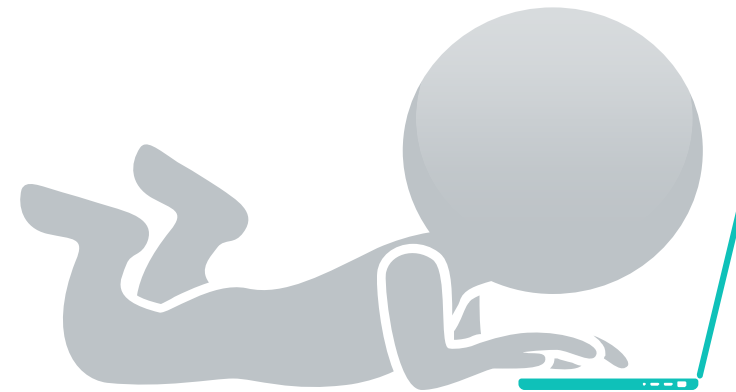

如何使用我的中興時代系統



學習輔導與獎勵 →
辦法及申請流程

> 如何使用我的中興時代系統



取得專業證照輔導

教育部公告各中央目的事業主管機關核發、委託、認證或認可證照**高考級別新臺幣一萬元、其餘級別新臺幣四千元**

報名費：

- 1.補助教育部公告各中央目的事業主管機關核發、委託、認證或認可證照、勞動部技能檢定相關證照、經系所認定之國際證照、語言檢定證照考試報名費。
- 2.各單項證照考試補助費用以新臺幣七千元為上限，以一次為限

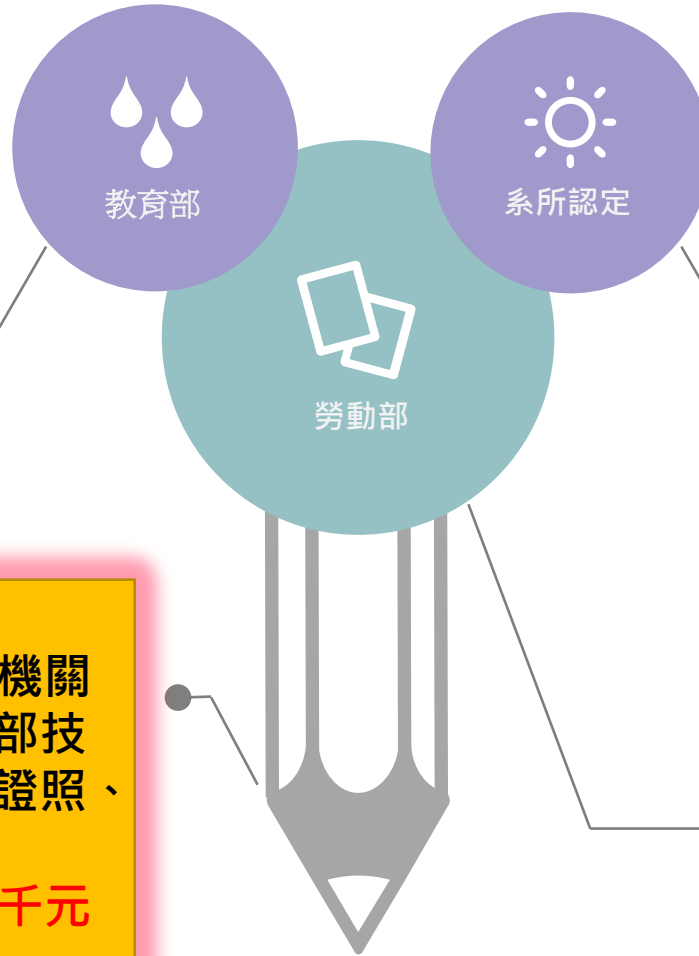

各單項證照獎勵金
核發以一次為限



經系所認定之國際證照專業類新臺幣一萬元、國際證照進階類四千元、國際證照基礎類新臺幣二千元

勞動部技術士證**甲級證照新臺幣一萬元、乙級證照新臺幣四千元、丙級證照新臺幣二千元。**

實習輔導

01

輔導規定

1. 符合「國立中興大學提升高教公共性弱勢學生扶助獎勵辦法」第二條規定之學生。
2. 參與實習注意事項研習(實體或線上課程)並完成線上測驗後，申請校外實習。

02

扶助獎勵

1. 若實習單位未給付薪資、獎金、獎學金、獎勵金，每人每月實習獎勵金新臺幣一萬六千元。
2. 若實習單位給付薪資、獎金、獎學金、獎勵金，且每月不足新臺幣一萬六千元，則補足每月實習獎勵金至新臺幣一萬六千元。
3. 實習獎勵金之申請每人一年以三個月為限。

03

申請程序

1. 提交申請表、參加實習注意事項研習(實體或線上課程)並完成線上測驗。
2. 於實習結束後一個月內至本校生涯歷程檔案系統登錄暨上傳實習證明電子檔。
3. 檢附實習時數證明提出申請實習獎勵金。



實習說明會-職場倫理(線上課程)

國立中興大學提升高教公共性完善弱勢協助獎勵辦法
實習獎勵金-申請表

申請編號:

| 個人資料 | |
|-------------------------------------------------------------------------------------------------------------------------------------------------------------------------------------------------------------------------------------------------------------------------------------------------------------------------------------------------------------------------------------------------|--------------------------------------------------------------------------------------------------------------------------------------------------------------------------------------------|
| 學生姓名: . | 性別: <input type="checkbox"/> 男 <input type="checkbox"/> 女, 生日: 民國 年 月 日, . |
| 就讀系所: . | 學號: . |
| E-mail: . | 手機號碼: . |
| 扶助獎勵對象資格: (請勾選): <input type="checkbox"/> 1. 低收入戶學生 <input type="checkbox"/> 2. 中低收入戶學生 <input type="checkbox"/> 3. 特殊境遇家庭子女或孫子女 <input type="checkbox"/> 4. 身心障礙學生及身心障礙人士子女 (符合當學期教育部身心障礙類別學雜費減免資格者) . <input type="checkbox"/> 5. 原住民族學生 (符合當學期教育部原住民族學生學雜費減免資格者) . <input type="checkbox"/> 6. 教育部弱勢助學計畫補助之學生 <input type="checkbox"/> 7. 新住民學生及新住民子女 (檢附戶籍謄本或新式戶口名簿影本) . | |
| 實習資訊 | |
| 實習企業名稱: . | 實習企業統一編號: . |
| 實習單位: . | 實習期間: . |
| 實習內容: . | |
| . . . | |
| 審核單位資訊(由審核單位填寫) | |
| 實習前提交申請表, 經審核通過, 並參與實習注意事項研習(實體或線上課程)並完成線上測驗後, 申請校外實習若實習單位未給付薪資、獎金、獎學金、獎勵金者, 每人每月實習獎勵金新臺幣一萬六千元。若實習單位給付薪資、獎金、獎學金、獎勵金, 且每月不足新臺幣一萬六千元, 則補足每月實習獎勵金至新臺幣一萬六千元。實習獎勵金之申請每人一年以三個月為限, 實習結束後1個月內至「我的中興時代」生涯歷程檔案系統登錄「校外活動」, 並將學習心得上傳至「作品集」, 供同實習單位發給之證明(註明實習單位、期間、時數、實習內容及未領薪資、獎金、獎學金、獎勵金)向生涯發展中心申請實習獎勵金。 | |
| 1. 申請表: 審核結果: <input type="checkbox"/> 通過 <input type="checkbox"/> 不通過-原因: | 2. 核發獎勵金: (檢附下列證明): <input type="checkbox"/> 實習證明(影本): 「我的中興時代」生涯歷程檔案系統 <input type="checkbox"/> 登錄「校外活動」. <input type="checkbox"/> 學習心得上傳至「作品集」-檢閱資料區: 核發獎勵金: 元整 |
| 審核單位簽章: 承辦人: | 單位主管: |

※本人保證以上所填寫資料, 如經審核通過發現資格不符或所提資料不實, 得撤銷資格並追回獎勵金。

申請人簽章:

填表日期: 年 月 日,

實習說明會-職場倫理(線上課程)



00:00 / 24:34

企業看新鮮人：實習經驗加分

企業招募新鮮人時，除學歷外，
哪些因素有助提高對方的錄取機率？（複選，%）

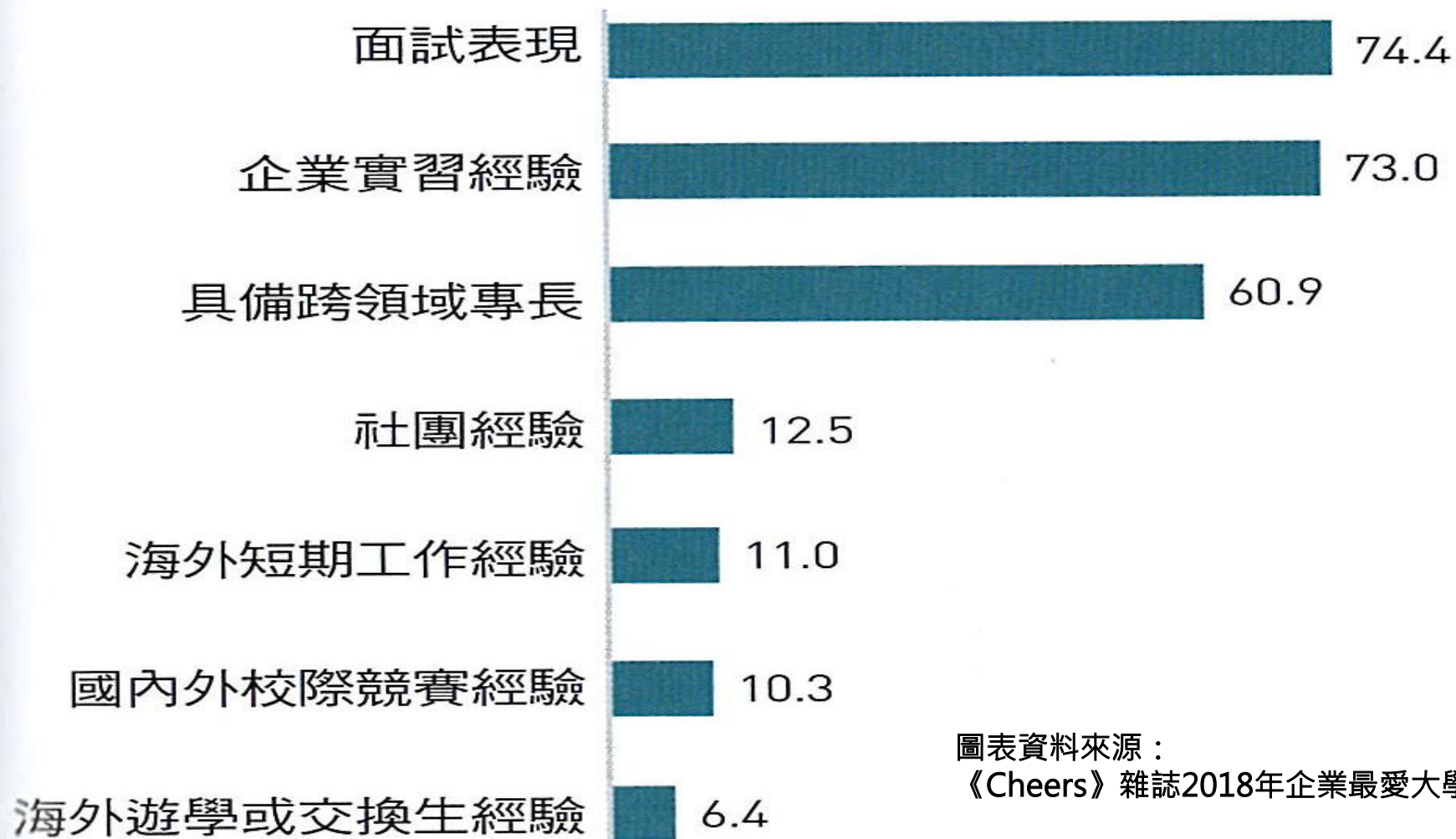

圖表資料來源：
《Cheers》雜誌2018年企業最愛大學生調查

社會服務學習輔導

課外活動指導組

報告人：張錫湘行政辦事員

WHAT 獎勵有哪些呢?

- 一. 完成社會服務隊學習活動(1)至(5)項當中2項者，
給予新臺幣**六千元**獎助金。
- 二. 參與出隊服務3天(達24小時)以上者核發新臺幣**六千元**，
未滿3天者核發新臺幣**三千元**，至獎助金額度用畢為止。

WHAT 社會服務隊學習活動有?

- ① 參與招募說明會
- ② 參與行前籌備
- ③ 參與行前教育訓練
- ④ 參與行前授旗宣誓活動
- ⑤ 參與服務隊成果編輯
- ⑥ 參與出隊服務

HOW 怎麼申請呢?

學習活動
申請

系統登錄

獎勵金
申請

- ✓ 填寫申請表
- ✓ 繳至課指組審核
- ✓ 參與學習活動

- ✓ 一個月內登錄系統
- ✓ 生涯歷程檔案系統

- ✓ 完成活動心得暨成果(400字)
- ✓ 繳至課指組審核

HOW 怎麼申請呢?

| 個人資料 | | |
|---------------------------------------------------------------------------------------------------------------------------------------------------------------------------------------------------------------------------------------------------------------------------------------------------------------------------------------------------------------------------------------|---------------------------------------------------------------------------------------------------------|----------------------------------------------------------------------------------------------------------------------------|
| 學生姓名： | 性別： <input type="checkbox"/> 男 <input type="checkbox"/> 女 | 生日：民國 年 月 日 |
| 就讀系所： | 學號： | |
| 扶助獎勵對象：(請勾選) <input type="checkbox"/> 1. 低收入戶學生 <input type="checkbox"/> 2. 中低收入戶學生 <input type="checkbox"/> 3. 特殊境遇家庭子女或孫子女 <input type="checkbox"/> 4. 身心障礙學生及身心障礙人士子女 (符合當學期教育部身心障礙類別學雜費減免資格者) <input type="checkbox"/> 5. 原住民族學生 (符合當學期教育部原住民族學生學雜費減免資格者) <input type="checkbox"/> 6. 教育部弱勢助學計畫補助之學生 <input type="checkbox"/> 7. 新住民學生及新住民子女 (檢附戶籍謄本或新式戶口名簿影本) | | |
| 扶助獎勵條件： 參與下列社會服務學習活動 (不含本校社團服務學習領域) 中(1)足(5)項當中 2 項者，給予新臺幣六千元獎勵金。參與出隊服務 3 天(達 24 小時)以上者按發新臺幣六千元，未滿 3 天者按發新臺幣三千元。足獎勵金額度用畢為止。 | | |
| <input type="checkbox"/> 1. 參與招募說明會 <input type="checkbox"/> 2. 參與行前導論 <input type="checkbox"/> 3. 參與行前教育訓練 <input type="checkbox"/> 4. 參與行前技能講習活動 <input type="checkbox"/> 5. 參與服務隊成員編組 <input type="checkbox"/> 6. 參與出隊服務 | | |
| E-mail： | 手機號碼： | |
| 參與社會服務資訊 | | |
| 社會服務活動名稱： | | |
| 主辦單位： | 服務時間： | |
| 擔任工作/服務事項： | | |
| 活動內容簡述 (100 字以內，若有活動相關資料，請提供附件)： | | |
| 審核單位資訊(由審核單位填寫) | | |
| 1. 於公告期間提出社會服務學習申請(含企劃書)，於國外海峽兩岸審核通過參與服務。 2. 參與服務完成後一個月內足本校生涯歷程檔案系統登錄。 3. 檢附服務成果提出國外海峽兩岸審核申請。 | | |
| 1. 申請書 審核結果 | 2. 檢發獎勵金 (檢附服務出席證明) | 2. 結案 (須完成以下事項) |
| <input type="checkbox"/> 通過 <input type="checkbox"/> 不通過，原因： | <input type="checkbox"/> 服務出席證明(副本) <input type="checkbox"/> 企劃書 <input type="checkbox"/> 服務成果電子檔 | 進入「我的中興時代」生涯歷程檔案系統： <input type="checkbox"/> 登錄「校內外活動」 <input type="checkbox"/> 學習活動心得暨點果(400 字以上)上傳 及「作品集」-檢發資料區 |
| | | 結案情形： <input type="checkbox"/> 完成 <input type="checkbox"/> 未完成，原因： |

※本人保證以上所填屬實，如經審核通過發現資格不符或所提資料不實，得撤銷資格並追回獎勵金。

填表人簽章：

填表日期： 年 月 日

HOW 怎麼申請呢?

| 國立中興大學提升高教公共性 參與社會服務獎勵 | | 個人資料 | |
|------------------------------------------------------------------------------------------------------------------------------------------------------------------------------------------------------------------------------------------------------------------------------------------------------------------------------------------------------------------------------------------------------------------------------------------------------------------------------------------------------------------------------------------------------------------------------------------------------------------------------------------------------------------------------------------------------------------------------------------------------------------------------------------------------------------------------------------------------------------------------------------------------------------------------------------------------|--|---------------------------------------------------------------------------------------------------------------------------------------------------------------------------------------------------------------------------------------------------------------------------------------------------------------------------------------------------------------------------------------------------------------------------------------------------------------------------------------------------------------------------------------------------------------------------------------------------------------------------------------------------------------------------------------------------------------------------------------------------------------------------------------------------------------------------------------------------------------------|--|
| 個人資料 學生姓名： 性別： <input type="checkbox"/> 男 <input type="checkbox"/> 女 就讀系所： 學號： 扶助獎勵對象：(請勾選) <input type="checkbox"/> 1. 低收入戶學生 <input type="checkbox"/> 2. 中低收入戶學生 <input type="checkbox"/> 3. 特殊境遇家庭子女或孫子女 <input type="checkbox"/> 4. 身心障礙學生及身心障礙人士子女 (符合當學期教育部身心障礙類別學雜費減免資格者) <input type="checkbox"/> 5. 原住民學生 (符合當學期教育部原住民學生學雜費減免資格者) <input type="checkbox"/> 6. 教育部弱勢助學金計畫補助之學生 <input type="checkbox"/> 7. 新住民學生及新住民子女 (檢附戶籍謄本或新式戶口名簿影本) 扶助獎勵條件： 參與下列社會服務隊學習活動 (不包含本校社團服務學習課程) 中(1)至(5)項當中 2 項者，給予新臺幣六千元獎助金；參與出隊服務 3 天(達 24 小時)以上者核發新臺幣六千元，未滿 3 天者核發新臺幣三千元，至獎助金額度用畢為止： <input type="checkbox"/> 1. 參與招募說明會 <input type="checkbox"/> 2. 參與行前籌備 <input type="checkbox"/> 3. 參與行前教育訓練 <input type="checkbox"/> 4. 參與行前授旗宣誓活動 <input type="checkbox"/> 5. 參與服務隊成果編輯 <input type="checkbox"/> 6. 參與出隊服務 E-mail： 參與社會服務 社會服務活動名稱： 主辦單位： 服務時間： 擔任工作/服務事項： 活動內容簡述 (100 字以內，若有活動相關資料，請檢附) | | 學生姓名： 性別： <input type="checkbox"/> 男 <input type="checkbox"/> 女 生日：民國 年 月 日 學號： 扶助獎勵對象：(請勾選) <input type="checkbox"/> 1. 低收入戶學生 <input type="checkbox"/> 2. 中低收入戶學生 <input type="checkbox"/> 3. 特殊境遇家庭子女或孫子女 <input type="checkbox"/> 4. 身心障礙學生及身心障礙人士子女 (符合當學期教育部身心障礙類別學雜費減免資格者) <input type="checkbox"/> 5. 原住民學生 (符合當學期教育部原住民學生學雜費減免資格者) <input type="checkbox"/> 6. 教育部弱勢助學金計畫補助之學生 <input type="checkbox"/> 7. 新住民學生及新住民子女 (檢附戶籍謄本或新式戶口名簿影本) 扶助獎勵條件： 參與下列社會服務隊學習活動 (不包含本校社團服務學習課程) 中(1)至(5)項當中 2 項者，給予新臺幣六千元獎助金；參與出隊服務 3 天(達 24 小時)以上者核發新臺幣六千元，未滿 3 天者核發新臺幣三千元，至獎助金額度用畢為止： <input type="checkbox"/> 1. 參與招募說明會 <input type="checkbox"/> 2. 參與行前籌備 <input type="checkbox"/> 3. 參與行前教育訓練 <input type="checkbox"/> 4. 參與行前授旗宣誓活動 <input type="checkbox"/> 5. 參與服務隊成果編輯 <input type="checkbox"/> 6. 參與出隊服務 E-mail： 手機號碼： | |
| 審核單位資訊(由審核人員填寫) 1. 於公告期間提出社會服務學習申請(含企劃書)，於國外活動經審核通過參與服務。 2. 參與服務完成後一個月內及本校生涯歷程檔案系統登錄。 3. 檢附服務成果提出國外活動經審核通過申請。 | | 1. 申請書 審核結果： <input type="checkbox"/> 通過 <input type="checkbox"/> 未通過，原因： 2. 給費 (須完成以下事項) 進入「我的中興時代」生涯歷程檔案系統： <input type="checkbox"/> 登錄「校內外活動」 <input type="checkbox"/> 學習活動心得登錄表(400 字以上)上傳 及「作品集」-檢閱資料區 給費情形： <input type="checkbox"/> 完成 <input type="checkbox"/> 未完成，原因： | |
| 審核人簽章： 填表日期： 年 月 日 | | | |

HOW 怎麼申請呢?

國立中興大學提升高教公共性弱勢學生扶助獎勵辦法

參與社會服務獎勵金-申請表

| 個人資料 | |
|-----------------------------------------------------------------------------------------------------------------------------------------------------------------------------------------------------------------------------------------------------------------------------------------------------------------|-----------------------------------------------------------------------------------------------------------------------------------|
| 學生姓名： | 性別： <input type="checkbox"/> 男 <input type="checkbox"/> 女 生日：民國 年 月 日 |
| 就讀系所： | 學號： |
| 扶助獎勵對象： (請勾選) <input type="checkbox"/> 1. 低收入戶學生 <input type="checkbox"/> 2. 中低收入戶學生 <input type="checkbox"/> 3. 特殊境遇家庭 <input type="checkbox"/> 4. 身心障礙學生及身心障礙人士子女 (符合當學期教育) <input type="checkbox"/> 5. 原住民族學生 (符合當學期教育部原住民族學生學雜費減免) <input type="checkbox"/> 6. 新住民學生及新住民子女 (檢附戶籍謄本或新式戶口) | |
| 扶助獎勵條件： 參與下列社會服務學習活動 (不包含本校社團服務學習金，參與服務滿 3 天(逾 24 小時)以上者皆發給獎學金六千元)： | |
| <input type="checkbox"/> 1. 參與招茶說明會 <input type="checkbox"/> 2. 參與行前導論 <input type="checkbox"/> 3. 參與服務隊在英檢社 <input type="checkbox"/> 4. 參與出發服務 | |
| E-mail： | |
| 參與社會 | |
| 社會服務活動名稱： | |
| 主辦單位： | 服務時間： |
| 擔任工作/服務事項： | |
| 活動內容簡述 (100 字以內，若有活動相關資料) | |
| 審核單位資訊(自) | |
| 1. 於公告期間提出社會服務學習申請(含申請書)，於預計 2. 參與服務完成後一個月內至本校生運處領取獎學金發給 3. 檢附服務隊在英檢社出發服務隊服務證明申請 | |
| 1. 申請書 審核結果 | 2. 檢附獎勵金 (檢附服務出發證明) |
| <input type="checkbox"/> 通過 <input type="checkbox"/> 未通過，原因： | <input type="checkbox"/> 服務出發證明(影本) <input type="checkbox"/> 申請書 <input type="checkbox"/> 服務隊在英檢社 |
| | 進入「 <input type="checkbox"/> 登錄 <input type="checkbox"/> 學習隊前心評定或(由) 予以(上)上傳 <input type="checkbox"/> 隊在英檢社 及「作品集」-檢閱資料區 |

| 參與社會服務資訊 | |
|----------------------------------|-------|
| 社會服務活動名稱： | |
| 主辦單位： | 服務時間： |
| 擔任工作/服務事項： | |
| 活動內容簡述 (100 字以內，若有活動相關資料，請提供附件)： | |

※本人保證以上所填屬實，如經審核發現資格不符或所提資料不實，經核實後將取消其獎勵金。

填表人簽章：

填表日期： 年 月 日

HOW 怎麼申請呢?

國立中興大學提升高教公共性弱勢學生扶助獎勵辦法
參與社會服務獎勵金-申請表

| 個人資料 | | 審核單位資訊(由審核單位填寫) | | |
|------------------------------------------------------------------------------------------------------------------------------------------------------------------------------------------------------------------------------------------------------------------------------------------------------------------------------------------------------------------------------------------------------------------------------------------------|-----------------------------------------------------------------------------------------------------|---------------------------------------------------------------------------------------------------------|----------------------------------------------------------------------------------------------------|------------------------------------------------------------------|
| 學生姓名: | 性別: <input type="checkbox"/> 男 <input type="checkbox"/> 女 生日: 民國 年 月 日 | 1. 於公告期間提出社會服務學習申請(含企劃書), 於課外活動指導組審核通過參與服務。 2. 參與服務完成後一個月內至本校生涯歷程檔案系統登錄。 3. 檢附服務成果提出課外活動指導組獎勵申請。 | | |
| 就讀系所: | | | | |
| 扶助獎勵對象:(請勾選) <input type="checkbox"/> 1. 低收入戶學生 <input type="checkbox"/> 2. 中低收入戶學生 <input type="checkbox"/> 3. 身心障礙學生及身心障礙人士子女 <input type="checkbox"/> 4. 原住民族生(符合會學期教育發展) <input type="checkbox"/> 5. 新住民學生及新住民子女(檢附戶口名簿) 扶助獎勵條件: 參與下列社會服務學習活動(不含志願服務, 參與服務天數(逾24小時)以上): <input type="checkbox"/> 1. 參與公益服務 <input type="checkbox"/> 2. 參與行研 <input type="checkbox"/> 3. 參與服務隊或義工團 <input type="checkbox"/> 4. 參與其他 | | | | |
| E-mail: | | 1. 申請案 審核結果 | 2. 核發獎勵金 (檢附服務出席證明) | |
| 社會服務活動名稱: | <input type="checkbox"/> 通過 <input type="checkbox"/> 不通過, 原因: | <input type="checkbox"/> 服務出席證明(影本) <input type="checkbox"/> 企劃書 <input type="checkbox"/> 服務成果電子檔 | 3. 結案 (須完成以下事項) | |
| 主辦單位: | | | 進入「我的中興時代」生涯歷程檔案系統: | 結案情形: |
| 擔任工作/服務事項: | | | <input type="checkbox"/> 登錄「校內外活動」 <input type="checkbox"/> 學習活動心得暨成果(400字以上)上傳 至「作品集」-佐證資料區 | <input type="checkbox"/> 完成 <input type="checkbox"/> 未完成, 原因: |
| 活動內容簡述(100字以內, 若有) | ※本人保證以上所填屬實, 如經審核通過發現資格不符或所提資料不實, 得撤銷資格並追回獎勵金。 | | | |
| 審核 | 1. 於公告期間提出社會服務學習申請(含企劃書) 2. 參與服務完成後一個月內至本校生涯歷程檔案系統登錄 3. 檢附服務成果提出課外活動指導組獎勵申請 | 1. 申請案 審核結果 | 2. 核發獎勵金 (檢附服務出席證明) | |
| <input type="checkbox"/> 通過 <input type="checkbox"/> 不通過, 原因: | <input type="checkbox"/> 服務出席證明 <input type="checkbox"/> 企劃書 <input type="checkbox"/> 服務成果電子檔 | <input type="checkbox"/> 學習活動心得暨成果(400字以上)上傳 至「作品集」-佐證資料區 | <input type="checkbox"/> 未完成, 原因: | |

填表人簽章:

填表日期: 年 月 日

※本人保證以上所填屬實, 如經審核通過發現資格不符或所提資料不實, 得撤銷資格並追回獎勵金。

填表人簽章:

填表日期: 年 月 日

住宿服務學習輔導

住宿輔導組

報告人：謝育璐行政組員

住宿服務學習輔導

➤ 輔導規定

1. 符合本法第二條規定之住宿學生。
2. 宿舍公告住宿服務需求，學生依需求提出申請表。
3. 審查通過後之申請案，針對學生提出之學習計畫概要，依學生潛質及特性，給予適當指導及修正建議，使其發展為具體可行之方案，並於學生執行計畫過程遭遇困難時，給予適當協助，使其順利完成住宿服務活動。

住宿服務學習輔導

➤ 申請程序

1. 於公告時程內填寫申請表，經審核通過後，開始進行住宿服務學習活動。
2. 於住宿服務學習活動完成後一個月內至生涯歷程檔案系統登錄。
3. 檢附住宿服務學習成果及心得回饋單提出獎勵申請。

➤ 扶助獎勵

完成輔導規定者，給予新臺幣一萬元學習獎勵金。

107年住宿服務學習輔導獎勵金申請公告

- 一、依據：本公告依「國立中興大學提升高教公共弱勢學生扶助獎勵辦法」實施。
 - 二、招募對象及人數：須具有**住宿生**身份，共計50人次。
 - 三、服務地點：男/女生宿舍。
 - 四、申請日期：**自即日起至107年11月15日止**。
 - 五、申請資格：申請及完成時須具有學籍及住宿生資格、且在學期間並符合下列任一條件：
 - (一)低收入戶學生
 - (二)中低收入戶學生
 - (三)特殊境遇家庭子女或孫子女
 - (四)身心障礙學生及身心障礙人士子女（符合當學期教育部身心障礙類別學雜費減免資格者）
 - (五)原住民學生（符合當學期教育部原住民學生學雜費減免資格者）
 - (六)教育部弱勢助學金計畫補助之學生
 - (七)新住民學生及新住民子女（檢附戶籍謄本或新式戶口名簿影本）
- 提醒：如經審核通過發現資格不符或所提資料不實，得撤銷資格並追回獎勵金。**

107年住宿服務學習輔導獎勵金申請公告

- 六、服務學習項目：
 - (一)宿舍活動規劃類
 - (二)課程服務類
 - (三)新生入住服務類
 - (四)宿舍佈置、美化類
- 七、申請方法：
 - (一)依本公告「六、服務學習項目」擇一項目提送「住宿服務學習輔導獎勵金申請表」至男/女宿服務中心。
 - (二)上述文件經男/女宿服務中心審核通過後，通知同學開始進行住宿服務學習活動。
 - (三)於住宿服務學習活動完成後一個月內至本校生涯歷程檔案系統登錄後，檢附「國立中興大學住宿服務學習成果及心得回饋單」向男/女宿服務中心提出獎勵申請。
- 八、核發獎勵金: 新臺幣壹萬元。
- 九、承辦單位: 學務處住宿輔導組-男女生宿舍服務中心。
- 十、若有相關問題請逕洽男/女宿服務中心。

國立中興大學提升高教公共性完善弱勢協助獎勵辦法
 住宿服務學習輔導獎勵金申請表

申請編號

學生事務處

| 個人資料 | | | | | |
|-----------------------------------------------------------------------------------------------------------------------------------------------------------------------------------------------------------------------------------------------------------------------------------------------------------------------------------------------------------------------------------------------------------------------------------------------------------------------------------------------------------------------------------------------------------------------------------------------------------------|--|--------|--|----------|--|
| 學生姓名： | | 系所： | | 學號： | |
| E-mail： | | 手機號碼： | | 棟別/寢室號碼： | |
| <p>扶助獎勵對象資格：(請勾選)</p> <p> <input type="checkbox"/> 1. 低收入戶學生 <input type="checkbox"/> 2. 中低收入戶學生 <input type="checkbox"/> 3. 特殊境遇家庭子女或孫子女 <input type="checkbox"/> 4. 身心障礙學生及身心障礙人士子女 (符合當學期教育部身心障礙類別學雜費減免資格者) <input type="checkbox"/> 5. 原住民學生 (符合當學期教育部原住民學生學雜費減免資格者) <input type="checkbox"/> 6. 教育部弱勢助學金計畫補助之學生 <input type="checkbox"/> 7. 新住民學生及新住民子女 (檢附戶籍謄本或新式戶口名簿影本) </p> <p>※本人保證以上所填屬實，如經審核通過發現資格不符或所提資料不實，得撤銷資格並追回獎勵金。</p> | | | | | |
| 個人特質概述 | | 個人專長概述 | | | |
| 服務學習項目 | | | | | |

本資料為國立中興大學專有之財產，非經書面許可，不准透露或使用本資料，亦不准複印，複製或轉變成任何其他形式使用。
 The information contained herein is the exclusive property of NCHU and shall not be distributed, reproduced, or disclosed in whole or in part without prior written permission of NCHU.

| | | | |
|---------------------|-----------------------------|------------------------------|--------|
| 學習計畫概要 (約 300 字) | | | |
| 申請審核結果 | <input type="checkbox"/> 通過 | <input type="checkbox"/> 不通過 | 認證單位簽章 |

申請人簽章：_____

送件日期：____年____月____日

國立中興大學提升高教公共性完善弱勢協助獎勵辦法
住宿服務學習輔導獎勵金審核結果

| | | | | |
|------------------------------------------------------------------------------|-------------------------------------------------|---------------------------------------------------------------------------------------|--------|------|
| 繳交資料： <input type="checkbox"/> 住宿服務學習成果 <input type="checkbox"/> 心得回饋單 | <input type="checkbox"/> 登錄「我的中興時代」 生涯歷程檔案系統 | 獎勵金審核結果： <input type="checkbox"/> 通過，給予新臺幣壹萬元。 <input type="checkbox"/> 不通過，原因： | 審核單位簽章 | |
| | | | 承辦人 | 單位主管 |
| | | | | |

審核通過日期：____年____月____日

本資料為國立中興大學專有之財產，非經書面許可，不准透露或使用本資料，亦不准複印，複製或轉變成任何其他形式使用。
The information contained herein is the exclusive property of NCHU and shall not be distributed, reproduced, or disclosed in whole or in part without prior written permission of NCHU.

國立中興大學住宿服務學習成果及心得回饋單

| | | | | | |
|----------------|--|----|--|----|--|
| 姓名 | | 系級 | | 學號 | |
| 活動名稱： | | | | | |
| 活動歷程照片(約 10 張) | | | | | |
| | | | | | |
| | | | | | |
| | | | | | |

本資料為國立中興大學專有之財產，非經書面許可，不准透露或使用本資料，亦不准複印、複製或轉變成任何其他形式使用。
The information contained herein is the exclusive property of NCHU and shall not be distributed, reproduced, or disclosed in whole or in part without prior written permission of NCHU.

| | |
|---------------|--|
| | |
| | |
| 活動心得(300 字以上) | |
| | |
| 認證單位簽章： | |
| 收件日期： 年 月 日 | |

本資料為國立中興大學專有之財產，非經書面許可，不准透露或使用本資料，亦不准複印、複製或轉變成任何其他形式使用。
The information contained herein is the exclusive property of NCHU and shall not be distributed, reproduced, or disclosed in whole or in part without prior written permission of NCHU.

「提升高教公共性」募款基金獎助

生活輔導組

報告人：曾家盈組員

Q&A

謝謝同學參與本次說明會，請同學協助填寫線上問卷，您寶貴的建議將是我們日後改進的參考，使本校「提升高教公共性弱勢學生扶助獎勵辦法」更臻完善 😊

