

檔 號：

保存年限：

# 教育部 函

機關地址：100217 臺北市中正區中山南路5號

承辦人：李冠吾

電話：02-7736-5875

電子信箱：entropy@mail.moe.gov.tw

受文者：國立中興大學

發文日期：中華民國113年9月5日

發文字號：臺教高(四)字第1130090886號

速別：普通件

密等及解密條件或保密期限：

附件：縣府函文、獎學金辦法、申請表、申請名冊（附件一 A09000000E\_1130090886\_senddoc1\_Attach1.PDF、附件二 A09000000E\_1130090886\_senddoc1\_Attach2.pdf、附件三 A09000000E\_1130090886\_senddoc1\_Attach3.odt、附件四 A09000000E\_1130090886\_senddoc1\_Attach4.odt）

主旨：轉知新竹縣「113學年度第1學期就讀國內公私立中等以上學校清寒優秀學生獎學金」相關資料1份（如附件），請惠予公告，以利學生依限提出申請，請查照。

說明：

- 一、依據新竹縣政府教育局113年9月4日教學字第1131001546號函辦理。
- 二、旨揭獎助學金相關資料，業已協助刊登於本部「圓夢助學網」（網址：<https://www.edu.tw/helpdreams/>），如學生有申請需求，可提醒學生上網瀏覽。
- 三、如對旨揭獎助學金有任何疑義，請逕洽新竹縣政府教育局詢問（電話：03-5518101轉2886）。

正本：各公私立大專校院

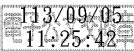
副本：新竹縣政府教育局 



裝  
訂  
線

國立中興大學



1130019479 113/09/05

檔 號:  
保存年限:

### 新竹縣政府教育局 函

地址：30210新竹縣竹北市光明六路10號  
承辦人：簡淑玲  
電話：03-5518101分機2886  
傳真：03-5514227  
電子信箱：10015263@hchg.gov.tw

受文者：教育部

發文日期：中華民國113年9月4日  
發文字號：教學字第1131001546號  
速別：普通件  
密等及解密條件或保密期限：

附件：如主旨 (113AF10666\_1\_04114630789.pdf、113AF10666\_2\_04114630789.pdf、  
113AF10666\_3\_04114630789.odt、113AF10666\_4\_04114630789.odt)

主旨：檢送新竹縣「113學年度第1學期就讀國內公私立中等以上  
學校清寒優秀學生獎學金」申請辦法、申請表及申請名冊  
各1份，請惠予公告周知符合資格學生依限提出申請，如  
說明，請查照。

說明：

- 一、依據新竹縣申請清寒優秀學生獎學金辦法辦理。
- 二、申請期間：自開學日起至113年9月30日止，郵戳為憑，逾期恕不予受理。
- 三、申請資格：凡設籍新竹縣六個月以上，在國內公私立中等以上學校就讀之家境清寒學生，且未享有公費或其他獎助學金者。
- 四、申請時，學校須檢附以下文件（含申請辦法第五條所列文件）：
  - (一)獎學金申請表1份（附表1）。
  - (二)申請名冊各1份（附表2）。
  - (三)「前一學期」即（112學年度第2學期）成績證明書1



份。

- (四)學生在學證明（或學生證影本，A4規格）1份。
- (五)清寒證明文件1份，由學校校長、訓導主任（學務主任）及導師審定之，並在申請表上認定核章或檢附里長證明書亦可。
- (六)全戶戶口名簿（影本）1份。
- (七)德行成績（無此項成績者以獎懲、日常生活綜合表現、服務學習紀錄或特殊不良表現等項目核定）。

#### 五、申請注意事項：

- (一)各申請表件請由貴校初審合格後，依學業成績高低排序，核章造冊；證明文件如為影本，請加蓋「與正本相符」戳章及「承辦人」職章，所送資料不論合格與否均不退件；資料不符（格式不符、未核章、證件不符、表件不完整）將不另行通知補件。
- (二)請學校於113年9月30日前函報本局學管科承辦人（地址：302新竹縣竹北市光明六路10號 B棟6樓，電話：03-5518101#2886），信封請加註「申請113學年度第1學期新竹縣清寒優秀學生獎學金」。
- (三)專科學校請務必註明2年制或5年制，俾利審核工作進行。
- (四)經審查錄取之名單，將另函知學校；領款收據與印領清冊俟核定名單公布後繳交。

六、為利核發作業加速，請學校於上開申請期限內繳交，以利本局辦理後續審核相關事宜。

七、大專院校部分敬請教育部協助轉發。

正本：教育部、教育部國民及學前教育署、新竹縣各縣立高中群組、新竹縣各國立高級中學、新竹縣各私立高級中學、新竹縣各私立職業學校、新竹縣各縣立國中群組、新竹縣各私立國中、新竹縣立六家高級中學(國中部)、新竹縣立湖口高級中學(國中部)、明新學校財團法人明新科技大學、中國科技大學(新竹分部)、大華學校財團法人敏實科技大學、中華學校財團法人中華科技大學(新竹校區)

副本：本局學務管理科

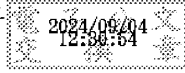

局長 楊 郡 慈



業



訂



## 新竹縣申請清寒優秀學生獎學金辦法

中華民國六十五年七月三十日府教學字第六四〇一四號函發布  
中華民國六十五年九月九日府教學字第一〇三四號函修正  
中華民國八十五年二月二十八日府秘法字第四三〇六八號令修正  
中華民國九十六年十一月二十日府行法字第〇九六〇一六二七八九號令修正  
中華民國一〇〇年四月一日府綜法字第一〇〇〇〇四一三九二號令修正

### 第一條

新竹縣政府(以下簡稱本府)為辦理本縣清寒優秀學生申請獎學金事宜，特訂定本辦法。

### 第二條

凡設籍本縣六個月以上，在國內公私立中等以上學校就讀之家境清寒學生，申請清寒優秀學生獎學金(以下簡稱本獎學金)應合於下列條件之一，且未享有公費或其他獎助學金者：

- 一、 國中學生語文、數學、社會、藝術、自然科學、健康與體育、科技、綜合活動等八類科，每類科成績平均在八十分以上。高中、高職學生德行成績甲等(八十分以上)，學期成績及體育成績均在八十分以上，無不及格科目者。
- 二、 大專院校學生學期成績及操行成績均在八十分以上者。

### 第三條

本獎學金申請期間，第一學期自開學日起至同年九月三十日止，第二學期自開學日起至同年三月三十一日止；逾期不予受理。

### 第四條

本獎學金每學期名額及獎助金額分配如下：

- 一、 各國中(含國中補校)每學期以每二班獎助一名為原則，每名新臺幣六百元，各高級中等學校(含高中、高職、高中職補校及五專一、二、三年級)學生，每學期以每一百人獎助一名為原則，各校合計獎助二百名為限，每名新臺幣一千元；大專院校(含五專四、五年級及夜間部)學生，每學期以每校獎助一名為原則，各校合計獎助四十名為限，每名新臺幣三千元。如申請人數超過規定名額時，得視各校申請人數比例酌予調整核給名額，並就學期成績較優者優先核給，學期成績相同者，就操行成績較優者優先核發。
- 二、 本縣原住民清寒優秀學生，除按第二條及前款規定辦理外，得從寬擇優核獎。擇優增加名額本縣五峰鄉及尖石鄉之國中及高中學生三名，大專院校學生一名；關西鎮國中學生一名，高中學生三名，大專院校學生一名。

第五條

申請本獎學金應檢附下列文件，由就讀學校初審後報請本府核發：

- 一、申請書。
- 二、成績證明書。
- 三、清寒證明。

第六條

本府設置清寒優秀學生獎學金審查委員會負責審核本獎學金發給工作，成員由本府教育處、財政處及主計處各派一人組成，由本府教育處長擔任召集人。

第七條

本辦法自發布日施行。



## 新竹縣 113 學年度第 1 學期清寒優秀學生獎學金申請表(附表 1)

|   |                    |    |   |       |  |  |
|---|--------------------|----|---|-------|--|--|
| 學生姓名  |                    | 性別 |   | 出生年月日 |  |  |
| 就讀學校  |                    |    |   | 學制    | <input type="checkbox"/> 國中<br><input type="checkbox"/> 高中職(含五專前三年)<br><input type="checkbox"/> 大專(含五專四、五年級) |  |
| 就讀科系<br>(國中免填)  |                    |    |   | 就讀班級  |  |  |
| 學期成績  | 國中                 |    | 高中職(含五專前三年)                             |       | 大專(含五專四、五年級)   |  |
|   | 語文                 |    | 學期成績                                    |       | 學期成績   |  |
|   | 數學                 |    | 體育成績                                    |       |  |  |
|   | 社會                 |    | 德行成績                                    |       |  |  |
|   | 自然科學               |    | (無此項成績者以獎懲、日常生活綜合表現、服務學習紀錄或特殊不良表現等項目核定) |       |  |  |
|   | 藝術                 |    |   |       |  |  |
|   | 綜合活動               |    |   |       |  |  |
|   | 科技                 |    |   |       |  |  |
| 健康與體育   |                    |    |   | 操行成績  |  |  |
| 學生<br>戶籍地址  |                    |    |   |       |  |  |
| 學生<br>聯絡電話  | 請大專(含五專四、五年級)申請人填寫 |    |   |       |  |  |
| 家長姓名  |                    | 職業 |   | 年齡    |  |  |
| 家境概述  |                    |    |   |       |  |  |
| 本校已查證：<br>(1)該生在本申請表所列各項資料屬實<br>(2)設籍新竹縣6個月以上無誤<br>(3)學生家境狀況確屬清寒。 |                    |    |   |       |  |  |
| (請肄業學校承辦單位主管核章證明)   |                    |    |   |       |  |  |

申請日期：      年      月      日

填表需知：

一、申請時請檢具(1)申請書、(2)前學期成績單、(3)戶口名簿影本、(4)清寒證明，由村里長開具，或由肄業學校承辦單位主管核章證明，一併彙送。

2、證件不齊、未經學校認定核章或逾期者，視同資格不符，不另行通知補件。

### 新竹縣 113 學年度第 1 學期清寒優秀學生獎學金申請名冊(附表 2)

國中
 高中職(含五專前三年)
 大專(含五專四、五年級)

| 編號 | 學生姓名 | 編號 | 學生姓名 | 編號 | 學生姓名 |
|----|------|----|------|----|------|
| 1  |      | 11 |      | 21 |      |
| 2  |      | 12 |      | 22 |      |
| 3  |      | 13 |      | 23 |      |
| 4  |      | 14 |      | 24 |      |
| 5  |      | 15 |      | 25 |      |
| 6  |      | 16 |      | 26 |      |
| 7  |      | 17 |      | 27 |      |
| 8  |      | 18 |      | 28 |      |
| 9  |      | 19 |      | 29 |      |
| 10 |      | 20 |      | 30 |      |

以上由本校初審合格學生計共計\_\_\_\_\_名

校名：

日間部學生人數(高中職填寫)：                      補校學生人數：

地 址：

承辦人：

聯絡電話：

註：本表由學校填寫，專科學校請於學校名稱後加註二專、三專制或五專制。