

檔 號：

保存年限：

國立屏東科技大學 函

機關地址：912301屏東縣內埔鄉老埤村學
府路1號

傳 真：08-7740479

聯絡人：段俞均 08-7703202#5211

電子郵件：yujun@mail.npust.edu.tw

受文者：國立中興大學

發文日期：中華民國114年3月20日

發文字號：屏科大研字第1143500231號

速別：普通件

密等及解密條件或保密期限：

附件：學生實習申請表.odt、114年暑期實習生招募說明簡章.pdf(附件1
114BP00551_1_20154214126.pdf、附件2 114BP00551_2_20154214126.odt)

主旨：檢送本校工作犬訓練中心學生暑期實習計畫，歡迎貴校
學生申請至該中心實習，請查照。

說明：

- 一、為強化學生實務專業能力，儲備國內工作犬隻飼育照
養、訓練等相關產業人才，及推廣工作犬知能教育與尊
重生命觀念，提供高中職以上學生暑期實習機會。
- 二、實習名額：2名。
- 三、實習日期：114年7月1日(星期二)至114年8月29日(星期
五)。
- 四、實習申請受理日期：自即日起至114年4月18日止，申請
方式請詳閱實習申請簡章。
- 五、實習相關問題請洽詢(08)7703202分機5211 段小姐、
Email：npustwd@gmail.com。

正本：各公私立大專校院、各國立高級中等學校(不含特殊學校)

副本：

國立中興大學



1140005844 114/03/20

國立屏東科技大學工作犬訓練中心

114 年暑期實習生招募說明簡章

一、 目的：

國立屏東科技大學工作犬訓練中心(以下稱本中心)為強化學生實務專業能力，儲備國內工作犬飼育照養、訓練等相關產業人才，及推廣工作犬知能教育與尊重生命觀念，招募高中職(含)以上數名學生暑期實習。

二、 招募名額：

正取 2 名、備取 2 名。

三、 招募對象：

本國高中職、大專校院在學生。

四、 實習期程：

自 114 年 7 月 1 日至 114 年 8 月 29 日，週六、日休息。

五、 實習時間：

每週一至週五 7:30 ~ 18:30 (11:30~14:30 午休)，實習時間依當日實際需求彈性調整。

六、 實習地點：

國立屏東科技大學工作犬訓練中心。

七、 實習內容：

- (1) 學習及實作工作犬舍犬隻日常照養、犬舍環境整理與維護。
- (2) 犬隻基礎美容。
- (3) 協助犬隻訓練相關工作。
- (4) 協助本中心暑期校內外活動。

八、 申請資格：

- (一) 就讀國內動物科學、生物、生技、畜保、寵物美容/經營等動物相關科系之高中職(含)以上在學生為主，或對工作犬照護管理和訓練有熱忱之在學生。

(二)喜愛親近犬貓、尊重生命、重視動物福祉。有飼養犬貓或其他動物之經驗，或有參與過相關單位之志願工作或實習等尤佳。

(三)個性積極、認真負責、具良好溝通能力及解決問題能力、肯吃苦耐勞者。

九、 實習薪酬、住宿及交通

(一) 實習生為學習性質，本中心不提供勞健保及勞退，亦不給付薪酬。

(二) 全程參與實習並無請假未補足時數者，實習結束發給實習時數證明書。

(三) 實習期間由學生就讀學校協助投保保險。

(四) 提供本校宿舍免費住宿：安排本校學生宿舍或中心宿舍，需自備寢具、吹風機、盥洗用品等個人衛生用品。中心可協助住宿學生訂餐及協助採買所需日常用品。

(五) 實習期間中心可協助訂午餐，也提供中午時段休息場所。

(六) 基於安全考量，建議搭乘大眾運輸工具來往本校，或由家長自行接送學生來往中心實習，不建議學生騎乘機車通勤。學生騎乘機車務必為已取得駕照者，並取得家長之同意。另因本校校內道路車流量高，為避免實習生因不熟悉路況發生交通事故，建議學生可租用電動腳踏車於校園內移動，如有需求者中心可以協助租賃。

十、 申請程序：

申請作業採「電子郵件」申請，申請時應具備下列文件：

(一) 填具附件二「114年暑期實習申請表」

(二) 自傳及實習動機

(三) 學經歷資料(以參與動物照顧或訓練之相關經歷證明為主，檢附照片尤佳)

申請資料請合併為一個檔案，繳交至學生就讀學校/系所，由學校/系所統一寄至本中心電子信箱：npustwd@gmail.com 報名，主旨請註明「114年暑期實習申請○○○○(學校)○○○(姓名)」。收件期限自即日起至**114年4月18日(五)止**，本中心將視申請人數多寡，另行通知電話面試方式與申請人訪談，請申請人務必提供可聯絡之電話及可聯繫時段。實習名單預計於5月2日公布並通知錄取人。

十一、報到程序：

將電子郵件發送錄取通知及報到所需回填表件於錄取學生，請於實習前 2 週即

6/17(二)前以電子郵件檢附以下資料完成報到：

- (一) 校外實習合約書掃描或傳真至中心(完成系所/科用印)。
- (二) 學生投保保單影本。
- (三) 未滿 18 歲者提供租借電動車家長同意書(不需要免附)。

十二、單位聯絡人：

工作犬訓練中心 行政助理 段俞均小姐 08-7703202 轉 5211

研究員 羅書姍老師 08-7703202 轉 5215

Email: npustwd@gmail.com

傳真：08-7740170



附錄、實習場域及宿舍照片

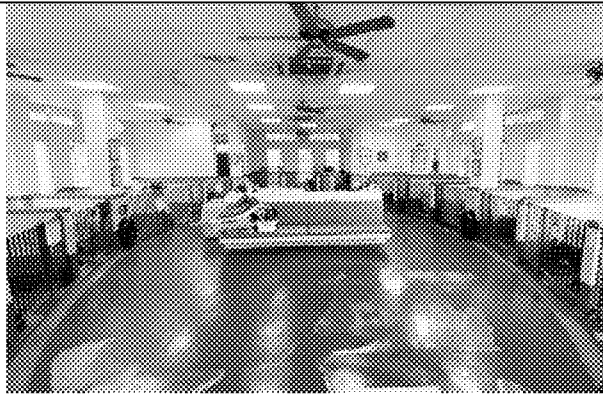

第一犬舍內部

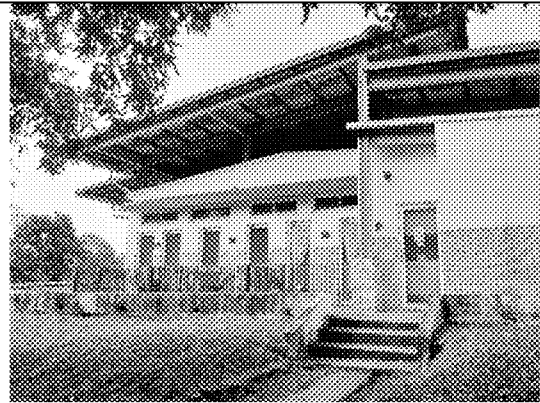

第一犬舍外觀



第二犬舍外觀



第二犬舍內部



狗狗散放草地

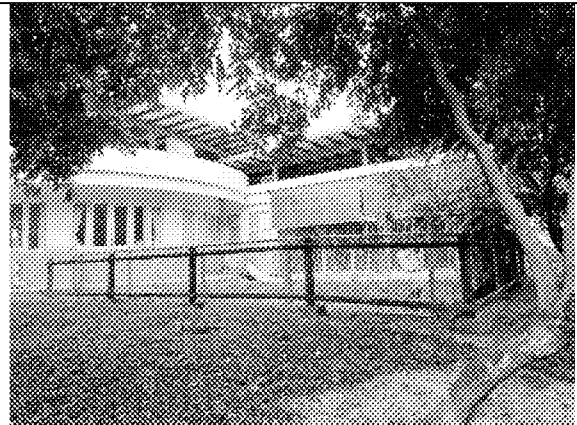

狗狗散放草地外觀

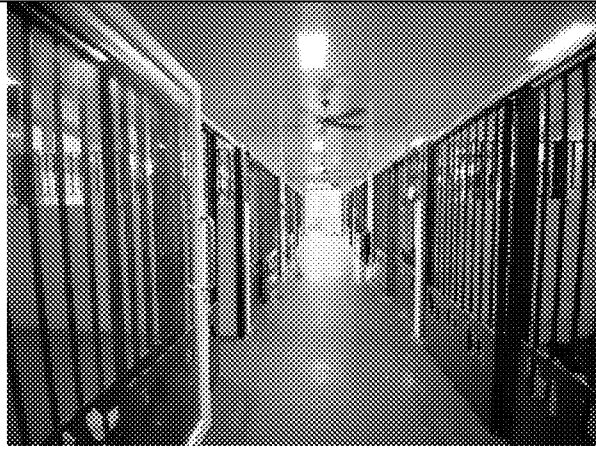

育種犬舍內部

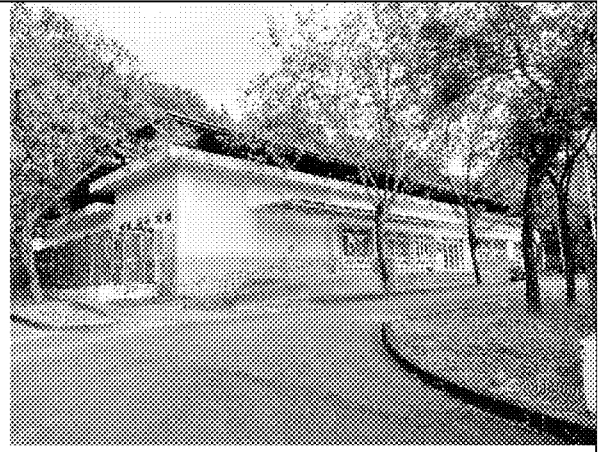

育種犬舍外觀

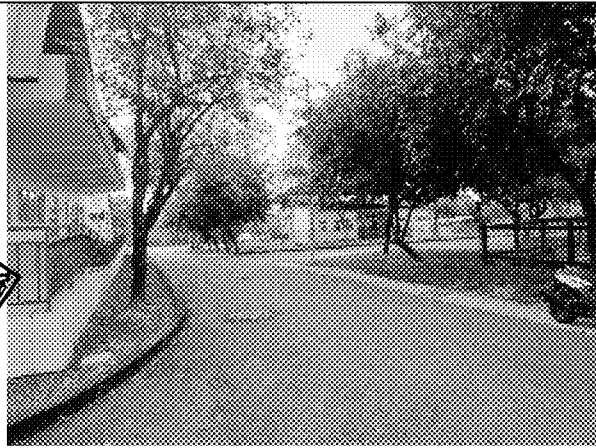

中心外部環境

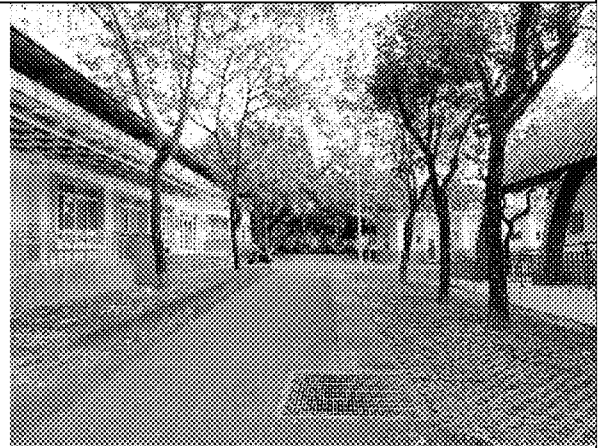

中心外部環境



中心宿舍



中心宿舍



中心宿舍洗衣間



本校男宿

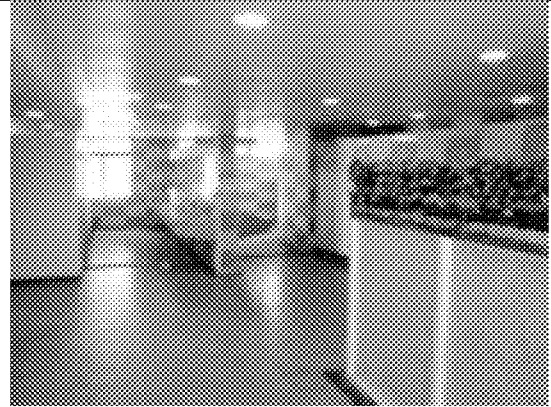

本校男宿浴室

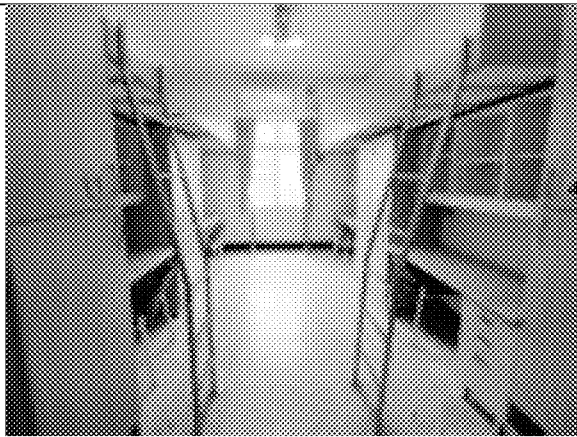

本校女宿

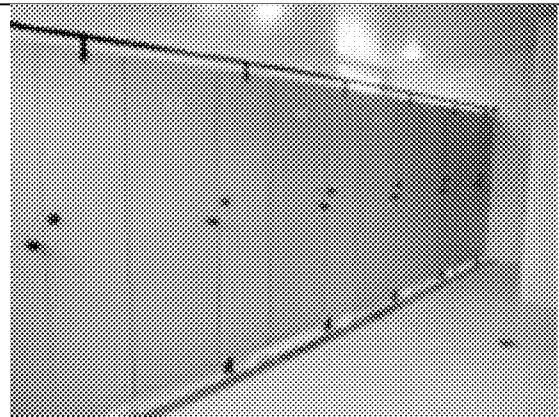

本校女宿浴室



國立屏東科技大學工作犬訓練中心

學生實習申請表

申請人	姓名		性別	
	生日		身分證字號	
	連絡電話		Email	
	就讀學校		就讀科系年級	
	聯絡地址			
緊急聯絡人	姓名		與申請人關係	
	連絡電話	(公司)	(手機)	
	聯絡地址	<input type="checkbox"/> 同申請人地址		
校方聯絡人	姓名		職稱	
	連絡電話		傳真	
	Email			
	聯絡地址			
住宿	<input type="checkbox"/> 需要申請住宿 <input type="checkbox"/> 自理			
檢附資料	<input type="checkbox"/> 自傳及實習動機 <input type="checkbox"/> 學經歷證明 <input type="checkbox"/> 其他_____			



申請人： _____ (簽名)

法定代理人(申請者已成年免簽)： _____ (簽名)

國立屏東科技大學工作犬訓練中心

學生實習申請表

申請人	姓名		性別	
	生日		身分證字號	
	連絡電話		Email	
	就讀學校		就讀科系年級	
	聯絡地址			
緊急聯絡人	姓名		與申請人關係	
	連絡電話	(公司)	(手機)	
	聯絡地址	<input type="checkbox"/> 同申請人地址		
校方聯絡人	姓名		職稱	
	連絡電話		傳真	
	Email			
	聯絡地址			
住宿	<input type="checkbox"/> 需要申請住宿 <input type="checkbox"/> 自理			
檢附資料	<input type="checkbox"/> 自傳及實習動機 <input type="checkbox"/> 學經歷證明 <input type="checkbox"/> 其他 _____			

申請人： (簽名)

法定代理人(申請者已成年免簽)： (簽名)