

檔 號：

保存年限：

明台產物保險股份有限公司 函

機關地址：100020 臺北市中正區仁愛路二段22號

承辦人：湯佳芳

電話：(02) 2772-5678 分機2039

傳真：(02) 2771-4711

受文者：國立中興大學

發文日期：中華民國112年2月23日

發文字號：明人資字第1120000306號

速別：普通件

密等及解密條件或保密期限：

附件：發函學校名單、明台產物保險實習計畫、應徵實習生資料表、實習生個人資料蒐集告知及聲明(ATTCH1 0000306A00_ATTCH1.pdf、ATTCH2 0000306A00_ATTCH2.pdf、ATTCH3 0000306A00_ATTCH3.pdf、ATTCH4 0000306A00_ATTCH4.pdf)

主旨：本公司招募學年制實習生，歡迎貴校學生踴躍報名。

說明：

- 一、本司於112年07月03日至113年06月30日(具體合作區間依貴校行事曆與學生面談後討論)提供學年制實習名額，歡迎貴校學生報名，搶先體驗日商職場。
- 二、報名日期自即日起至112年05月31日止，提交報名資料如後：
 - (一)填寫附件「應徵實習生資料表」務必附上自傳。
 - (二)E-mail信件主旨請填寫：學年制實習應徵_姓名_學校。寄至承辦人信箱：湯佳芳51343@msig-mingtai.com.tw。
- 三、實習計畫之詳細資訊請參閱附件「明台產物保險實習計畫」。

正本：國立臺灣大學、國立政治大學、國立清華大學、國立臺北大學、國立中山大學、國立中央大學、國立中正大學、國立中興大學、國立東華大學、國立高雄大學、國立屏東大學、國立嘉義大學、國立彰化師範大學、國立暨南國際大學、國立聯合大學、國立虎尾科技大學、國立屏東科技大學、國立高雄科技大

國立中興大學



1120003392 112/02/23

學、國立雲林科技大學、國立臺中科技大學、國立臺北商業大學、大葉大學、中原大學、世新大學、亞洲大學、東吳大學、東海大學、長榮大學、南華大學、真理大學、淡江大學學校財團法人淡江大學、逢甲大學、義守大學、實踐大學、銘傳大學、靜宜大學、中國科技大學、台南家專學校財團法人台南應用科技大學、正修學校財團法人正修科技大學、明新學校財團法人明新科技大學、南臺學校財團法人南臺科技大學、致理學校財團法人致理科技大學、健行學校財團法人健行科技大學、崑山科技大學、景文科技大學、朝陽科技大學、僑光科技大學、德明財經科技大學、樹德科技大學、龍華科技大學、嶺東科技大學、輔仁大學學校財團法人輔仁大學、中信學校財團法人中信金融管理學院

副本：台北分公司、板橋分公司、桃園分公司、台中分公司、台南分公司、高雄分公司

H12702723
15:34:54

裝

訂





公立	學校體制	名稱	公私立	學校體制	名稱	公立	學校體制	名稱
公立	一般大學	國立臺灣大學	私立	一般大學	東海大學	公立	一般大學	東海大學
公立	一般大學	國立政治大學	私立	一般大學	長榮大學	私立	一般大學	長榮大學
公立	一般大學	國立清華大學	私立	一般大學	南華大學	私立	一般大學	南華大學
公立	一般大學	國立臺北大學	私立	一般大學	真理大學	私立	一般大學	真理大學
公立	一般大學	國立中山大學	私立	一般大學	淡江大學	私立	一般大學	淡江大學
公立	一般大學	國立中央大學	私立	一般大學	逢甲大學	私立	一般大學	逢甲大學
公立	一般大學	國立中正大學	私立	一般大學	義守大學	私立	一般大學	義守大學
公立	一般大學	國立中興大學	私立	一般大學	實踐大學	私立	一般大學	實踐大學
公立	一般大學	國立東華大學	私立	一般大學	輔仁大學	私立	一般大學	輔仁大學
公立	一般大學	國立高雄大學	私立	一般大學	銘傳大學	私立	一般大學	銘傳大學
公立	一般大學	國立屏東大學	私立	一般大學	靜宜大學	私立	一般大學	靜宜大學
公立	一般大學	國立嘉義大學	私立	技專校院	中國科技大學	私立	技專校院	中國科技大學
公立	一般大學	國立彰化師範大學	私立	技專校院	台南家專學校財團法人台南應用科技大學	私立	技專校院	台南家專學校財團法人台南應用科技大學
公立	一般大學	國立暨南國際大學	私立	技專校院	正修學校財團法人正修科技大學	私立	技專校院	正修學校財團法人正修科技大學
公立	一般大學	國立聯合大學	私立	技專校院	明新學校財團法人明新科技大學	私立	技專校院	明新學校財團法人明新科技大學
公立	技專校院	國立虎尾科技大學	私立	技專校院	南臺學校財團法人南臺科技大學	私立	技專校院	南臺學校財團法人南臺科技大學
公立	技專校院	國立屏東科技大學	私立	技專校院	致理學校財團法人致理科技大學	私立	技專校院	致理學校財團法人致理科技大學
公立	技專校院	國立高雄科技大學	私立	技專校院	健行學校財團法人健行科技大學	私立	技專校院	健行學校財團法人健行科技大學
公立	技專校院	國立雲林科技大學	私立	技專校院	崑山科技大學	私立	技專校院	崑山科技大學
公立	技專校院	國立臺中科技大學	私立	技專校院	景文科技大學	私立	技專校院	景文科技大學
公立	技專校院	國立臺北商業大學	私立	技專校院	朝陽科技大學	私立	技專校院	朝陽科技大學
私立	一般大學	大葉大學	私立	技專校院	僑光科技大學	私立	技專校院	僑光科技大學
私立	一般大學	中信金融管理學院	私立	技專校院	德明財經科技大學	私立	技專校院	德明財經科技大學
私立	一般大學	中原大學	私立	技專校院	樹德科技大學	私立	技專校院	樹德科技大學
私立	一般大學	世新大學	私立	技專校院	龍華科技大學	私立	技專校院	龍華科技大學
私立	一般大學	亞洲大學	私立	技專校院	嶺東科技大學	私立	技專校院	嶺東科技大學
私立	一般大學	東吳大學						



明台產物保險 職場體驗實習計畫



明台產物簡介

- 明台在加入三井住友海上集團，成為MS&AD保險集團的一份子，集團在全球42個國家有超過400個服務據點。

- 中華信用評等為國內產險業最高“twAAA”
- 標準普爾信用評等 (S&P Rating) 達A

- 為了體現社會責任、解決產學之落差，明台持續支持培育優秀的在校生，並規劃「學年制實習」計劃，各大專院校大三生、碩一生或

應屆畢業生有志進入產險業的學生，可透過此計畫，提前進入職場學習，並瞭解產險市場的現況、發展趨勢等，幫助學生了解保險界發展與實務運作的情形，加強自我專業能力及瞭解自我未來職涯發展藍圖。

16
家分公司

13
個通訊處

12
個服務中心

台北
總公司



明台產物保險股份有限公司

實習條件與福利制度

- **資格條件**：大三生、碩一生或應屆畢業生。
實習全年度，且每天皆可到班者將優先考慮。
- **實習期間**：學年制，具體時間依學校、學生共同討論。
- **實習津貼**：大學26,400元/月、碩士27,000元/月
提供勞健保、勞退等法定保障。
- **實習內容**：實施內外勤工作，將完整體驗產險作業流程。詳見後文。
- **報名方式**：請填寫「**應徵實習生資料表**」並**附照片、自傳**，
E-mail至承辦人信箱 (信箱地址與聯絡方式詳見後文)
資料請務必填寫齊全，以免影響書審與面試官判斷。
面試地點以應徵地區的經辦人與其分支機構進行甄選與分發。
- **報名期限**：即日起至2023年5月31日止。額滿提前截止。



歡迎一起加入明台產險一同成長茁壯！

明台產物保險股份有限公司

實習職缺/工作內容

通路服務

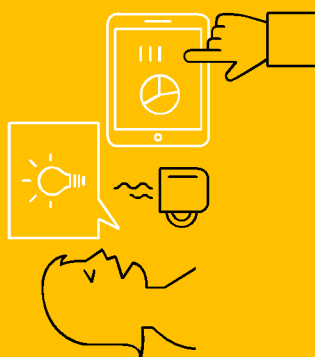

- ① 實作學習通路行銷服務與行政作業。
- ② 體驗維護通路關係技巧。
- ③ 參與行政流程檢視/分析及專案系統協助。

核保服務

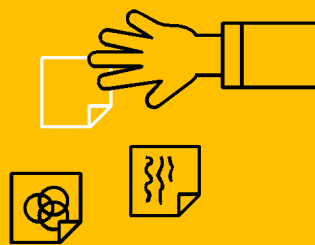

- ① 參與實務核保作業流程、案件審核。
- ② 協助分析並製作報表等。
- ③ 參與各項外部單位之風險管理研究或發展工作。

理賠服務

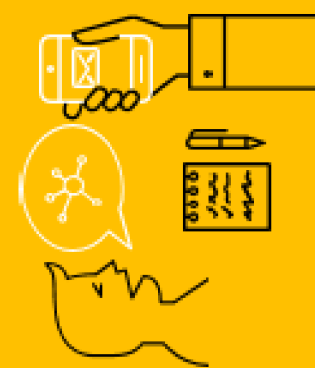

- ① 體驗實務理賠流程與案件審核。
- ② 參與各項外部單位之風險管理研究或發展工作。
- ③ 協助查察疑似保險詐欺或道德危險案件。

IT 資訊科技

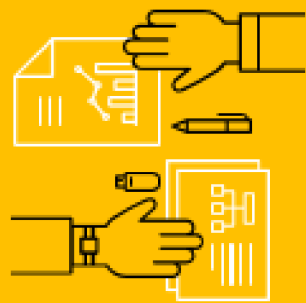

- 總公司職缺**
- ① 參與系統開發的實務過程、培養系統分析與設計之專案規劃能力。
 - ② 協助系統運為順暢並優化系統設計。

實習時程安排(以分公司實習舉例)

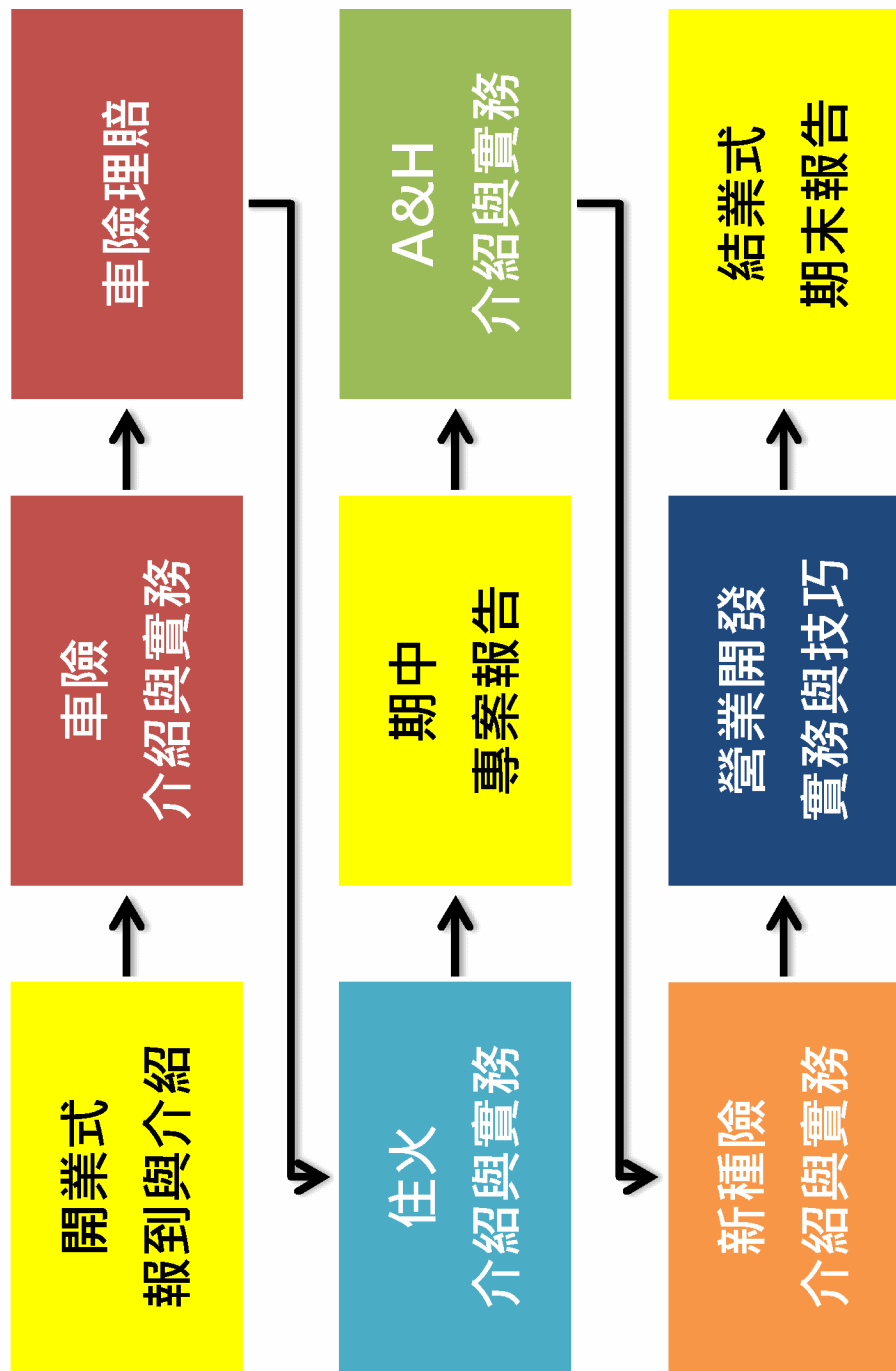

* 資訊專才實習生將依個別能力、志趣、個人特質與規畫安排合適組別。



明台產物保險股份有限公司

實習地點與聯絡窗口

實習區域	承辦人 信箱與聯絡方式	實習分支機構	分支機構地點
總公司	湯小姐 51343@msig-mingtai.com.tw	總公司	台北市中正區仁愛路二段22號 台北市大安區仁愛路4段1號
大台北 銷售區	江小姐 48461@msig-mingtai.com.tw	台北分公司	台北市中山區吉林路69號
北羅花 銷售區	陳小姐 48466@msig-mingtai.com.tw	板橋分公司	新北市板橋區文化路1段51號
桃竹苗 銷售區	鄭小姐 45660@msig-mingtai.com.tw	新莊分公司	新北市新莊區思源路173號
		羅東分公司	宜蘭縣羅東鎮公正路196號
		花蓮分公司	花蓮縣吉安鄉中央路3段578號
		桃園分公司	桃園市桃園區三民路3段229號
		新竹分公司	新竹市東區北大路95號
		苗栗分公司	苗栗縣苗栗市國華路1136號
大台中 銷售區	范小姐 26475@msig-mingtai.com.tw	台中分公司	台中市北區民權路222號
		彰化分公司	彰化市中山路2段838號
		南投分公司	南投市龍井街59號
雲嘉南 銷售區	李小姐 21828@msig-mingtai.com.tw	台南分公司	台南市安平區永華路2段319號
		嘉義分公司	嘉義市東區吳鳳北路381號
		斗六分公司	雲林縣斗六市建成路105、107號
高鳳屏 銷售區	蔡小姐 19888@msig-mingtai.com.tw	高雄分公司	高雄市新興區七賢一路302號
		屏東分公司	屏東縣屏東市中正路195之3號



應徵實習生資料表

姓名		手機號碼	
生日	____年 月 日	E-mail	
學歷	校名	科系	年級
最高學歷			
次高學歷			
證照	<input type="checkbox"/> 產險業務人員 <input type="checkbox"/> 產險核保人員 <input type="checkbox"/> 產險理賠人員 <input type="checkbox"/> 其他專業證照：_____		
欲申請實習單位	<input type="checkbox"/> 總公司 <input type="checkbox"/> 台北 <input type="checkbox"/> 板橋 <input type="checkbox"/> 桃園 <input type="checkbox"/> 台中 <input type="checkbox"/> 台南 <input type="checkbox"/> 高雄 <input type="checkbox"/> 其他：_____		
欲申請實習職務	<input type="checkbox"/> 核保 <input type="checkbox"/> 理賠 <input type="checkbox"/> 營業 <input type="checkbox"/> 資訊 <input type="checkbox"/> 都可以		
是否有右列身分	<input type="checkbox"/> 無 <input type="checkbox"/> 身心障礙人士 <input type="checkbox"/> 原住民身分		
履歷投遞方式			
1. 填完上列內容 2. 檢附以下文件 <input type="checkbox"/> 履歷表(格式不拘) <input type="checkbox"/> 自傳、自我介紹等(格式不拘) <input type="checkbox"/> 成績單 <input type="checkbox"/> 其他證明文件或加分檔案，讓我們更認識您 3. 將所有檔案 E-mail 到 所屬分公司承辦人信箱 ，並標註主旨： 【學年制實習生應徵】○○大學-○○○姓名 備註： 1. Email 檔案超過 9MB 恐無法順利寄送，建議分開寄出。 2. 請勿使用雲端連結或檔案。			



歡迎加入明台，與我們一同茁壯！



三井住友海上集團

明台產物保險股份有限公司

實習聯絡窗口

實習單位	聯絡人	E-mail
總公司	湯小姐	51343@msig-mingtai.com.tw
台北	江小姐	48461@msig-mingtai.com.tw
板橋	陳小姐	48466@msig-mingtai.com.tw
桃園	鄭小姐	45660@msig-mingtai.com.tw
台中	范小姐	26475@msig-mingtai.com.tw
台南	李小姐	21828@msig-mingtai.com.tw
高雄	蔡小姐	19888@msig-mingtai.com.tw
其他	湯小姐	51343@msig-mingtai.com.tw

詳細地址請參閱官網: <https://www.msig-mingtai.com.tw/about-place.php>

歡迎加入明台，與我們一同茁壯！

應徵者個人資料蒐集告知及聲明

明台產物保險股份有限公司(以下簡稱本公司)依據個人資料保護法(以下稱個資法)規定,向台端告知下列事項,請詳閱:

一、特定目的

基於人力資源規劃之徵才及人才資料庫暫存作業需要,為人事管理(包含甄選、離職及所屬員工基本資訊、現職、學經歷、終身學習訓練進修、考績獎懲、薪資待遇、差勤、福利措施、特殊查核或其他人事措施,項目代號〇〇二)及契約、類似契約或其他法律關係事務(項目代號〇六九)蒐集台端之個人資料。

二、蒐集項目(類別)

依履歷表上所載應徵者之個人相關資料欄位(包括應徵者之中英文姓名、出生日期、國籍、身分證字號、手機號碼、通訊電話、電子信箱、通訊地址、兵役、學歷、證照/認證資格、自傳、是否曾受主管機關、外部機構違紀處分、是否曾涉及或現有民刑事案件、是否有遭法院或相關單位強制執行薪資之命令、是否曾有銀行拒絕往來、存款不足或債信不良之紀錄、是否兼任其他職務、是否罹患法定傳染病等)。

三、利用期間、對象、地區及方式

- (一) 期間:自本公司蒐集日起至本聲明第一項特定目的消失時為止。
- (二) 對象:本(分)公司及本公司海外分支機構。
- (三) 地區:上述對象所在之地區。
- (四) 方式:合於法令規定之利用方式。

四、應完整及確實揭露

本履歷表上所有填載項目應徵者若未完整及確實填寫,可能會造成無法辨識應徵者身分及通知招募相關資訊,或無法評估是否符合招募條件等。台端應確認所提供之資料及陳述均為正確及真實,如有虛偽不實,台端願負相關法律責任。

五、查閱、請求複製本、更正資料、要求停止處理利用或刪除

除依據個資法及相關法令另有規定外,若台端需要行使本項權利,僅以台端本次應徵之資料提供為限,請台端洽於原投遞履歷之聯絡窗口辦理。

六、台端得自由選擇是否提供相關個人資料,惟台端若拒絕提供相關個人資料,本公司將無法進行必要之徵才審核及處理作業或提供台端相關服務。

七、台端於家屬成員等非由當事人提供之個資時,請務必確認已對該當事人告知並獲其同意,會將該當事人之個資提供予本公司,且本公司將依法蒐集、處理及利用其個人資料。

同意書

經貴公司告知,本人已明確瞭解上述內容,並同意貴公司於上開特定目的必要範圍內蒐集、處理及利用本人之個人資料。

本人所提供之資料(訊)依上述聲明二、蒐集項目(類別),倘有涉及個資法所規範之「病歷、醫療、基因、性生活、健康檢查及犯罪前科」之個人資料者,依個資法相關規定應由本人另為單獨表示是否同意被蒐集、處理及利用,經貴公司告知後,本人了解並 同意 / 不同意(均未勾選者視為不同意) 貴公司於上開特定目的必要範圍內蒐集、處理及利用本人之個人資料。

此致

明台產物保險股份有限公司

立書人簽名:

簽訂日期:西元_____年____月____日

立書人得自由選擇是否同意提供「犯罪前科」資訊,若立書人選擇不同意者,本公司將可能無法進行必要之徵才審核及處理作業或提供台端相關服務。

【重要聲明 Key Statement】

下列問項內容為按台端所應徵之公司職位，依公司法及相關金融法令之資格規定或為金融秩序安定、符合金融監理要求、積極保護客戶及公司之財產，請台端勾選及說明，惟為尊重台端個人權益，台端仍得基於自由意思決定是否揭露，若台端選擇揭露，本公司將於甄選過程中或正式錄取後，請台端提供相關證明，謹此告知。

<p>• 是否曾受主管機關、外部機構違紀處分(例如受產壽險公會停止執行職務處置或撤銷登錄處置、受金融監督管理委員會為停止業務之執行或解除職務處分等)?</p> <p><input type="checkbox"/>否 <input type="checkbox"/>是，請說明處分起迄日及事由：_____</p>												
<p>• 過去是否曾涉及或現有進行涉訟民刑事案件等紀錄(包含犯罪行為或疑似犯罪之舉動)?</p> <p><input type="checkbox"/>無 <input type="checkbox"/>有，請說明：_____</p>												
<p>• 是否有遭法院或相關單位強制執行薪資之命令?</p> <p><input type="checkbox"/>否 <input type="checkbox"/>是，請說明：_____</p>												
<p>• 是否曾有銀行拒絕往來、存款不足或債信不良、債務協商之紀錄?</p> <p><input type="checkbox"/>否 <input type="checkbox"/>是，請說明：_____</p>												
<p>• 是否曾有更名紀錄?</p> <p><input type="checkbox"/>否 <input type="checkbox"/>是，請說明更名前之全名：_____</p>												
<p>• 除現職公司外，是否兼任其他合法機關、學校、機構、公司、行號、公會、團體等之職務、工作，或兼任公私立學校、公會、合法立案之訓練機構或團體等之教學工作?</p> <p><input type="checkbox"/>否 <input type="checkbox"/>是，請說明：_____</p>												
<p>• 是否罹患法定傳染病?</p> <p><input checked="" type="checkbox"/>無 <input type="checkbox"/>有，請說明：_____</p>												
<p>• 是否與本公司現職人員及其配偶有二親等(含)以內之血親及姻親關係?(包括本人及其配偶之祖父母、父母、兄弟姊妹、子女、孫子女、及上開人員之配偶等)</p> <p><input type="checkbox"/>否 <input type="checkbox"/>是，姓名：_____ 部門：_____ 關係：_____</p>												
<p>• 如何得知該職缺資訊?</p> <p><input type="checkbox"/>求職/社群網站：<input type="checkbox"/>104 <input type="checkbox"/>1111 <input type="checkbox"/>Facebook <input type="checkbox"/>其他_____</p> <p><input type="checkbox"/>員工推薦：推薦者_____ 關係_____</p> <p><input type="checkbox"/>校園徵才活動_____ <input type="checkbox"/>獵頭公司_____ <input type="checkbox"/>其他_____</p>												
<p>• 本人同意授權兩位與應徵之學經歷相關的推薦人，針對公司所徵詢之問題，揭露或提供與本人相關之資料。</p> <table border="1" style="width: 100%; border-collapse: collapse; margin-top: 10px;"> <thead> <tr> <th style="width: 25%;">姓名 Name</th> <th style="width: 25%;">關係 Relation</th> <th style="width: 25%;">職業 Occupation</th> <th style="width: 25%;">連絡電話 Tel</th> </tr> </thead> <tbody> <tr> <td> </td> <td> </td> <td> </td> <td> </td> </tr> <tr> <td> </td> <td> </td> <td> </td> <td> </td> </tr> </tbody> </table> <p style="color: red; font-weight: bold; margin-top: 10px;">本人已告知上述推薦人並獲得其同意，將其上述個人資訊提供予公司，作為徵詢本人人事背景使用。</p>	姓名 Name	關係 Relation	職業 Occupation	連絡電話 Tel								
姓名 Name	關係 Relation	職業 Occupation	連絡電話 Tel									

本人鄭重聲明：本表所填報事項均屬實，如有不實之情事，同意終止報到或於任職後接受解僱處分，並願負法律責任。入公司後如有發生刑事案件遭移送偵辦者，應於事實發生日或收受通知日(以較早知悉日為主)起7日內，通報單位主管、人資及法遵單位。

填表人簽名：

簽署日期(西元年/月/日)：