

僑務委員會 書函

機關地址：10055 臺北市中正區徐州路5號
3、15、16、17樓

聯絡人：羅詩婷

聯絡電話：23272816

電子郵件：cindyluo@ocac.gov.tw

受文者：國立中興大學

發文日期：中華民國112年9月18日

發文字號：僑生聯字第1120502302號

速別：普通件

密等及解密條件或保密期限：

附件：伊洛瓦底希望助學貸款辦法及申請表各乙份(附件一
A49000000B_1120502302_doc1_Attach1.pdf、附件二
A49000000B_1120502302_doc1_Attach2.pdf)

主旨：有關伊洛瓦底計畫中心實施「伊洛瓦底希望助學貸款辦法」事，請協助轉知貴校有需求且符合條件之緬甸僑生提出申請，請查照。

說明：

- 一、依據伊洛瓦底計畫中心112年8月30日伊希助字第11208300001號函辦理。
- 二、上揭來文暨附件略以：該中心訂定旨揭助學貸款辦法，提供留臺緬甸僑生無息貸款，助其支付學雜費及生活費。有關申請、審核及還款方式說明如下：
 - (一)申請方式：僑生需於11月提出申請，11月底前完成提交電子申請表(表單網址：bit.ly/3stUGvy)，並將紙本證明資料郵寄至臺北市中山區中山北路3段22-1號7樓(未來市股份有限公司許升洋先生收、電話：0986-892-815)，兩者缺一不可，缺件者將不另行通知補件。
 - (二)審核發放方式：助學貸款每年辦理一次，申請者最多核發兩次，申請時間為11月，12月審核、隔年1月發放。核發名額及金額將依該中心年度預算及申請人數彈性調整，通過審核者將依聯絡方式進行通知並公佈於該中心之平臺。



(三)還款方式：申請者需於畢業5年內將所借貸金額全數歸還，以利助學貸款永續經營。

三、檢送伊洛瓦底希望助學貸款辦法及申請表各乙份供參。

正本：各大專院校、國立師範大學僑生先修部

副本：伊洛瓦底計畫中心

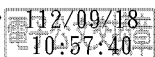

裝



線



伊洛瓦底希望助學貸款辦法

本辦法於中華民國 112 年 6 月 15 日制定

第一條 設立目的

為幫助緬甸回台升學僑生，安心向學、敦品勵學、積極進取、完成學業，特制定本辦法。
本助學貸款為無息借貸，為永續經營，幫助更多學子，期望受助者於完成學業、事業有成後能回饋社會，嘉惠眾青衿。

第二條 適用對象

凡緬甸來台升學就讀國內各公私立大專院校、僑大先修班之在校生，因下列第一項、第二項原因之一致無力負擔學雜費、生活費且符合第三項、第四項規定者，得申請之。唯不含延畢及就讀夜間部之學生。

- (一) 家庭經濟之主要供給者罹患重大疾病或家庭遭逢變故無法資助申請人在台求學之費用且生活陷入困境者。
- (二) 家境清寒且在台工讀金不足以支付學雜費、生活費者。
- (三) 確認會完成學業、且有還款能力者。
- (四) 來台求學滿一年，且能提供前年度成績單者。

額外加分：曾參加玉山僑舍課程、活動或志工服務者。

第三條 申請方式

由申請人填寫申請表（含基本資料、自述等詳如附件一），並檢附下列相關證明資料。

- (一) 緬甸僑生身分證明文件。
- (二) 在學證明。
- (三) 上學期繳交學雜費影本。
- (四) 銀行帳戶存摺封面影本。
- (五) 前一學年度成績單影本（操行成績需達甲等或 八十分 以上）。
- (六) 家境清寒證明(可由緬甸母校開立清寒證明，得由本委員會復查)。
- (七) 參與玉山僑舍活動之證明（可附上參與活動截圖並說明之）。
- (八) 畢業後未來回饋承諾書（不限格式及內容）【請親筆書寫及簽名】

第四條 審核發放

- (一) 本助學貸款每年辦理一次，最多可申請兩年，以貸款學生為申請人。
- (二) 符合資格者於每年 11 月提出申請(申請表如附件一)，11 月底截止，逾時不予受理。12

The Ayeyarwady Project

月審核，隔年一月發放。

- (三) 申請者請於規定時間內，依序備妥且郵寄相關文件，並填寫電子申請表，兩者缺一不可。缺件者將不另行通知補件。
- (四) 每年彙整申請案後，由審核委員進行審查。符合第三條規定之要件者，依支付流程請領。
- (五) 經審核委員審查通過之學生，依聯絡方式通知並公佈於伊洛瓦底計畫中心之相關平台。
- (六) 本計畫中心為落實持續關懷，將定期舉行線上輔導，原則上為每年4月及9月，申請者需配合。

以上每年發放名額、金額，得依年度預算及申請人數彈性調整之。

第五條 還款方式

本圓夢助學貸款為無息借貸，借貸者於畢業五年內，將所借貸金額全數歸還，使本助學貸款永續經營，希望在申請人有能力時加以回饋，幫助更多清寒學子。

- (一) 畢業後依還款計畫於五年內攤還借貸總額。
- (二) 畢業後逐年攤還，並於五年內分期還清借貸總額。
- (三) 因特殊事故導致無法如期還款，最多可展延一年繳清
- (四) 貸款者於借貸原因消失後還款。貸款者因個人因素，如休學、退學、提前畢業、出國留學、交換或回僑居地等，並不影響此還款機制，仍需如期繳清借款。
- (五) 貸款者還清借貸總額並於有能力時回饋社會，嘉惠更多學子。

(僑生希望助學貸款基金之捐贈回饋，不設期限，於有能力回饋時為之)

第六條 經費來源

- (一) 初期經費由伊洛瓦底計畫中心創辦人周永明先生捐助。
- (二) 他人捐款。

本辦法之捐助款屬專款專用性質，不得移為其他科目使用。

第七條：本辦法經創辦人周永明先生同意後實施，修訂時亦同。

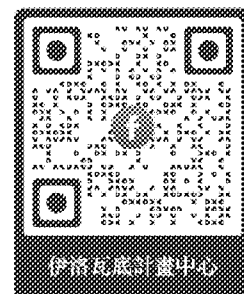

申請流程

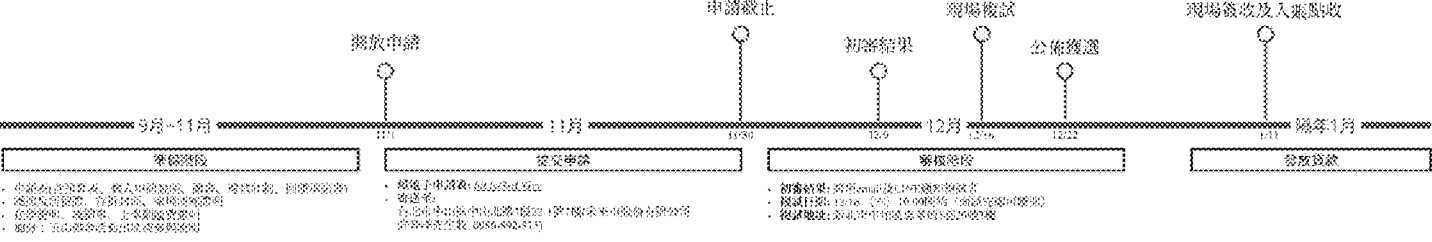

《伊洛瓦底希望助學貸款》申請檢附文件一覽表

● 申請檢附文件名稱		請 選
一、 申請 表 單	1. <input type="checkbox"/> 伊洛瓦底希望助學貸款申請表 2. <input type="checkbox"/> 貸款一年之求學預算表 3. <input type="checkbox"/> 個人自述及申請說明 4. <input type="checkbox"/> 學年度學習計畫 5. <input type="checkbox"/> 畢業後之還款計畫 6. <input type="checkbox"/> 檢附文件一覽表 (指本頁)	<input type="checkbox"/>
二、緬甸僑生身分證明 (護照封面影本，及居留證正反面影本)。		<input type="checkbox"/>
三、在學證明 (需為【一個月內】之有效文件，可至學務處申請或校網處下載)。		
四、上學期繳交學雜費影本 (發票影本，或可上【校務資訊網】查詢列印)。		<input type="checkbox"/>
五、前一學年度成績單【操行成績需達甲等以上】。		
六、銀行賬戶存摺封面影本 (需有清晰的戶名及銀行賬號)。		
七、家境清寒證明或急難變故相關證明 (可由緬甸母校或同鄉會開立)。		<input type="checkbox"/>
八、體育活動之證明或參與之活動說明。		<input type="checkbox"/>
九、畢業後未來回饋承諾書 (不限格式及內容)【請親筆書寫及簽名】		<input type="checkbox"/>
十、 財務 相 關 證 明	1. <input type="checkbox"/> 在台居留期間，前年度個人綜合所得稅各類所得資料清單。 2. <input type="checkbox"/> 僑居地家人前年度所得清單。 3. <input type="checkbox"/> 無 <input type="checkbox"/> 有負債或貸款：負債或貸款證明。 4. <input type="checkbox"/> _____ 5. <input type="checkbox"/> _____	<input type="checkbox"/>
● 本人了解完成填寫後，需 <u>檢附並掃描相關文件影本</u> ，寄送至：104 台北市中山區中山北路 3 段 22-1 號 7 樓 (未來市股份有限公司 許升洋先生收，0986-892-815)。 <div style="text-align: right;">確認簽名：_____</div>		
● 備註：請繼續完成 <u>電子申請表填寫</u> ，始完成申請程序。填寫網址： bit.ly/3stUGvy		
▲以下由審查委員加註意見～～		
審核狀態		審核簽章
<input type="checkbox"/> 否決 <input type="checkbox"/> 初審通過 <input type="checkbox"/> 通過		

伊洛瓦底希望助學貸款申請表

姓名			出生日期	年 月 日	國籍	
就讀大學			學系(所)			年級
居留證號			護照號			手機號
email			在台地址			
經濟概況	<input type="checkbox"/> 清寒 <input type="checkbox"/> 變故 <input type="checkbox"/> 其他，_____		緬甸地址			
申請紀錄	<input type="checkbox"/> 初次申 <input type="checkbox"/> 曾申請，但未獲(____年) <input type="checkbox"/> 曾申請，且獲(____及____年)					
前一學年度	學期	學業成績(請將 GPA 轉為 <u>百分制</u>)			操行成績(百分制)	
	上					
	下					
其他 經費 來源	領有公費補助或		<input type="checkbox"/> 否 <input type="checkbox"/> 是：(名稱 _____ 金額 _____ 元)。			
	其他獎助學金		(名稱 _____ 金額 _____ 元)。 (名稱 _____ 金額 _____ 元)。			
住宿	<input type="checkbox"/> 校舍：_____樓 _____室		工讀	<input type="checkbox"/> 有(<input type="checkbox"/> 校內 <input type="checkbox"/> 校外)，共 _____元/月		
	<input type="checkbox"/> 租屋：_____元/月			<input type="checkbox"/> 無，原因：_____		
家庭成員	_____人		家中是否提供資助		是(<input type="checkbox"/> 全部 <input type="checkbox"/> 學雜費 <input type="checkbox"/> 生活費)，共 _____元/年 否(<input type="checkbox"/> 自籌 <input type="checkbox"/> 需寄錢回家，且寄 _____元/年)	
家庭經濟主要供給 (或)家庭成員	稱謂	年齡	學歷	職業	每月收入(緬幣)	健康狀況
	父親					
	母親					

備註	<p>※本人保證上述所填各事項及所附文件均為事實，提供不實資料及違反相關法令後果，除繳回所領金額並自負一切法律責任。</p> <p>※本人簽署本表，即同意於畢業五年內，將所借貸金額全數歸還。若因特殊事故導致無法如期還款，最多可展延一年繳清。</p> <p>※本人簽署本表，即同意因個人因素，如休學、退學、提前畢業、出國留學、交換或回僑居地等，並不影響此還款機制，仍需如期繳清借款。</p> <p>※本人簽署本表，即同意本計畫為落實關懷，將定期舉行線上輔導（原則上為每年4月及9月），以評估成效及提供持續協助和關懷。</p> <p>※本人簽署本表，即同意依《個人資料保護法》之規定蒐集、利用、處理個人資料，俾利辦理「助學貸款」之作業，僅限本助學貸款審查使用及公佈。</p>					申請人親筆簽名

其他：

1. 請於規定時間內，依序備妥相關文件進行電子版掃描，並將**紙本資料**寄送至台北市中山區中山北路3段22-1號7樓（未來市股份有限公司 許升洋先生收，0986-892-815）
2. 請完成**電子申請表提交**：bit.ly/3stUGvy，兩者缺一不可。缺件者將不另行通知補件。
3. 若有問題或建議，歡迎私訊 FB 伊洛瓦底計畫中心，或 email 至：aywd.project@gmail.com

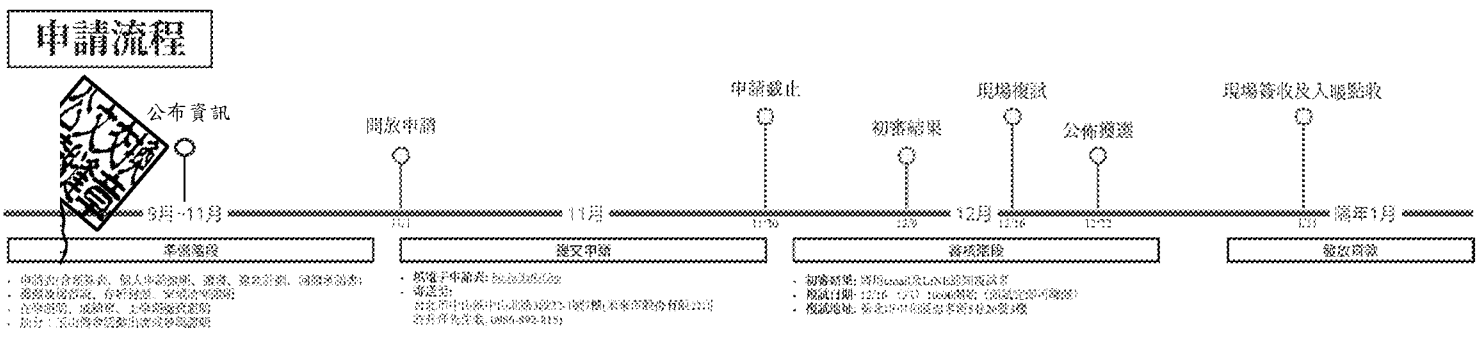

貸款一年之求學預算表

A 欄 (支出)			B 欄 (收入)		
項目	費用估算	金額	項目	費用估算	金額
學雜費	學費： _____ 元× _____ 學期		其他(或)公費補助金	<input type="checkbox"/> 無(原因： _____)	
	健保及團保費： _____ 元× _____			<input type="checkbox"/> 寒助學金, _____ 元× _____	
	學分費(如有)： _____ 元× _____			<input type="checkbox"/> _____, _____ 元× _____	
	課本及文具費： _____ 元× _____			<input type="checkbox"/> _____, _____ 元× _____	
	電腦或網路費： _____ 元× _____			<input type="checkbox"/> _____, _____ 元× _____	
	_____ : _____ 元× _____				
	合計				
住宿	校舍： _____ 元× _____ 學期		校內所得	<input type="checkbox"/> 無(原因： _____)	
	校外租屋： _____ 元× _____ 月 (原因： _____)			<input type="checkbox"/> 兼任行政助理, _____ 元× _____	
合理之生活費	膳食 每月費用 _____ 元× _____ 月		校外所得	<input type="checkbox"/> 無(原因： _____)	
	* 網費 網費 網費 網費 / 網費 / 網費 / 網費 網費 599 元× 12 月			<input type="checkbox"/> 餐廳兼職, _____ 元× _____	
	1. 交通費 : _____ 元× _____			<input type="checkbox"/> _____, _____ 元× _____	
	2. 手機話費 : _____ 元× _____			<input type="checkbox"/> _____, _____ 元× _____	
	3. _____ : _____ 元× _____			<input type="checkbox"/> _____, _____ 元× _____	
	4. _____ : _____ 元× _____				
5. _____ : _____ 元× _____					
其他			家中資助	無(<input type="checkbox"/> 自籌 <input type="checkbox"/> 需寄錢回家, 且寄 _____ 元× _____) <input type="checkbox"/> 有, _____ 元× _____	
			其他		
A 欄 合計			B 欄 合計		

● 承上 A 欄 - B 欄 = _____ (台幣)

申請人簽名	本人申請金額
	_____ 元(台幣)

以下資訊由審查委會填寫		
核發狀態	核發金額	備註
<input type="checkbox"/> 通過 <input type="checkbox"/> 否決	_____ 元(台幣)	

個人自述及申請說明

姓名		學校		年級	
----	--	----	--	----	--

▲請依個人背景、來台緣由、家庭經濟狀況、申請動機及在學實際需求等方面來撰寫。



學年度學習計畫

▲請從課內、課外、社會志工服務、實習等方面來撰寫。盡量清晰且明確實踐方式。



畢業後之還款計畫

▲請依實際情況評估，需考慮：剛畢業開始找工作、試用期過後能立足於社會、有閒錢可用來計畫還貸款等，來撰寫未來五年內，每一年確切能繳款的額度、還款的日期及方式。

